



W A V E

LAKE

MANERBA DEL GARDA

IL CONTESTO URBANO



Scopri le residenze Wave Lake a Manerba del Garda, un angolo esclusivo affacciato sul meraviglioso Lago di Garda, dove natura, tranquillità e panorama si incontrano in perfetto equilibrio.

Il nuovo progetto prevede eleganti edifici di sole due piani, pensati per armonizzarsi con il paesaggio circostante e garantire un contesto riservato e curato. Le soluzioni abitative disponibili sono esclusivamente appartamenti trilocali con due camere, progettati per offrire ambienti luminosi, spazi ben distribuiti e finiture di qualità, ideali sia come prima casa sia come residenza per le vacanze.

Al centro del complesso, una raffinata piscina comune diventa il cuore della vita all'aria aperta: uno spazio dedicato al relax e alla convivialità, dove godere delle giornate di sole in un'atmosfera esclusiva e immersa nel verde.

Wave Lake rappresenta la scelta ideale per chi desidera vivere in un contesto moderno e armonioso, circondato dalla bellezza del lago e dalla quiete della natura, senza rinunciare a comfort e stile.

PUNTI DI INTERESSE VICINI

- | | |
|----------------------|--------------------------------|
| 1 FARMACIA | 5 RIMESSAGGIO BARCHE |
| 2 SUPERMERCATO | 6 SCIVOLO |
| 3 BANCA | 7 AFFITTO BOA PER SOSTA BARCHE |
| 4 COMPLESSO SPORTIVO | |



LIDO DI MANERBA

MONTINELLE

SOLAROLO

GARDONCINO



4

1

5

2

6

7





IL PROGETTO ARCHITETTONICO





































Gli elaborati di progetto sono aggiornati a Febbraio 2026 e potranno subire delle variazioni. Le immagini e gli schemi planimetrici sono indicativi e non rappresentano vincolo contrattuale. Le indicazioni relative alle metrature degli scoperti privati, potrebbero essere state leggermente sottostimate o sovrastimate.



Gli elaborati di progetto sono aggiornati a Febbraio 2026 e potranno subire delle variazioni. Le immagini e gli schemi planimetrici sono indicativi e non rappresentano vincolo contrattuale. Le indicazioni relative alle metrature degli scoperti privati, potrebbero essere state leggermente sottostimate o sovrastimate.

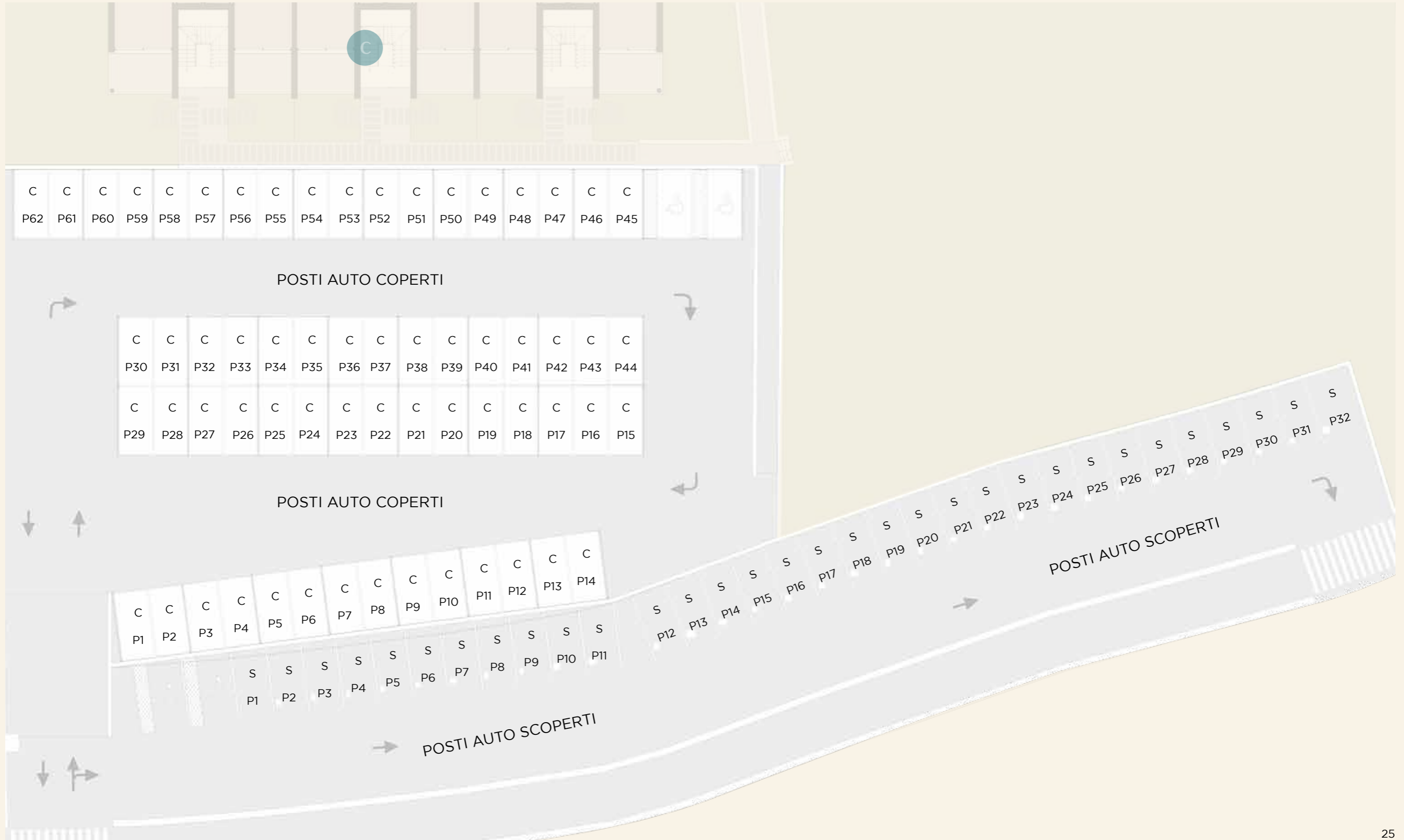

Gli elaborati di progetto sono aggiornati a Febbraio 2026 e potranno subire delle variazioni. Le immagini e gli schemi planimetrici sono indicativi e non rappresentano vincolo contrattuale. Le indicazioni relative alle metrature degli scoperti privati, potrebbero essere state leggermente sottostimate o sovrastimate.

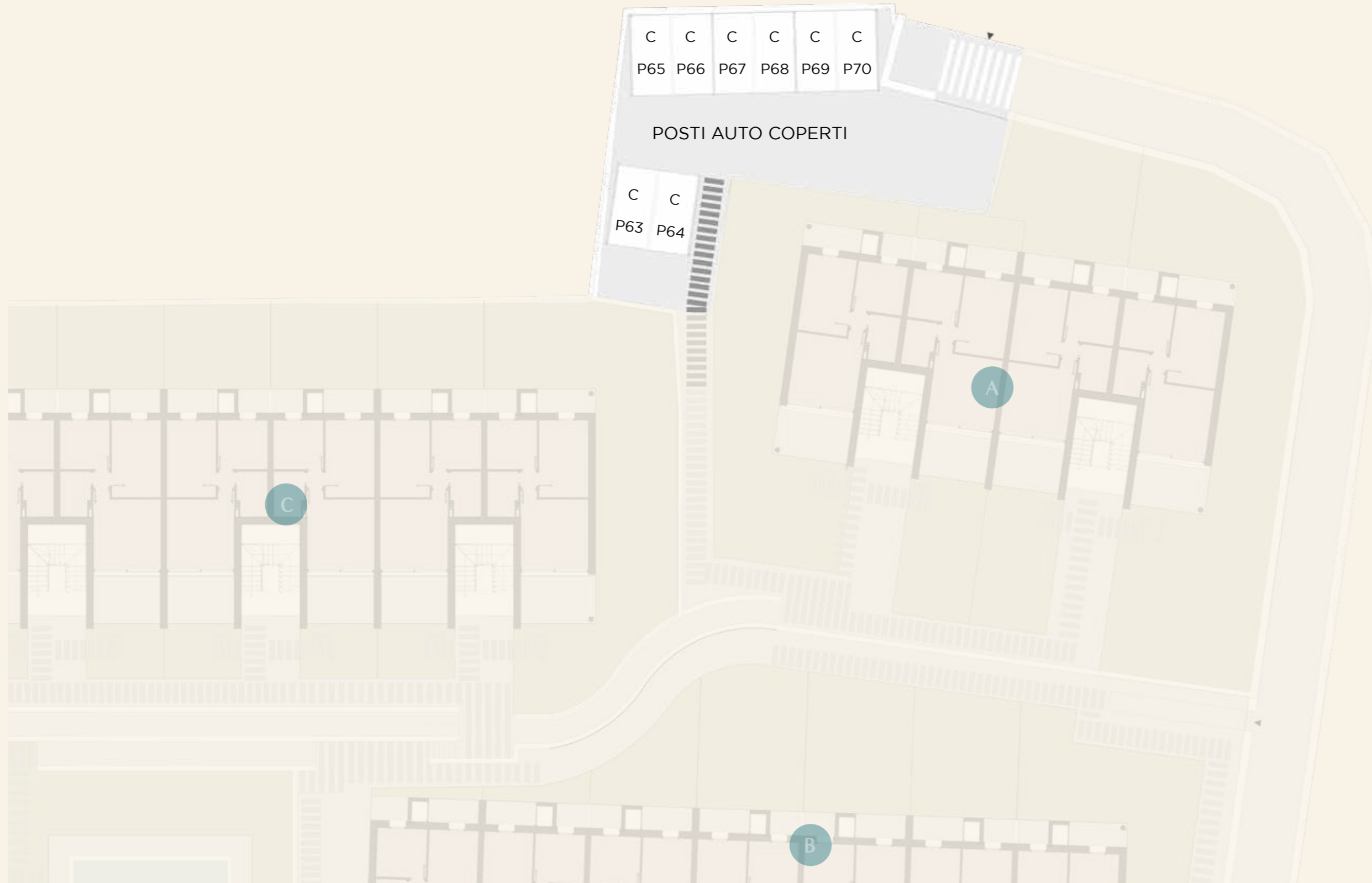

*Nessun posto è
bello come casa mia.*



Gli elaborati di progetto sono aggiornati a Febbraio 2026 e potranno subire delle variazioni. Le immagini e gli schemi planimetrici sono indicativi e non rappresentano vincolo contrattuale. Le indicazioni relative alle metrature degli scoperti privati, potrebbero essere state leggermente sottostimate o sovrastimate.

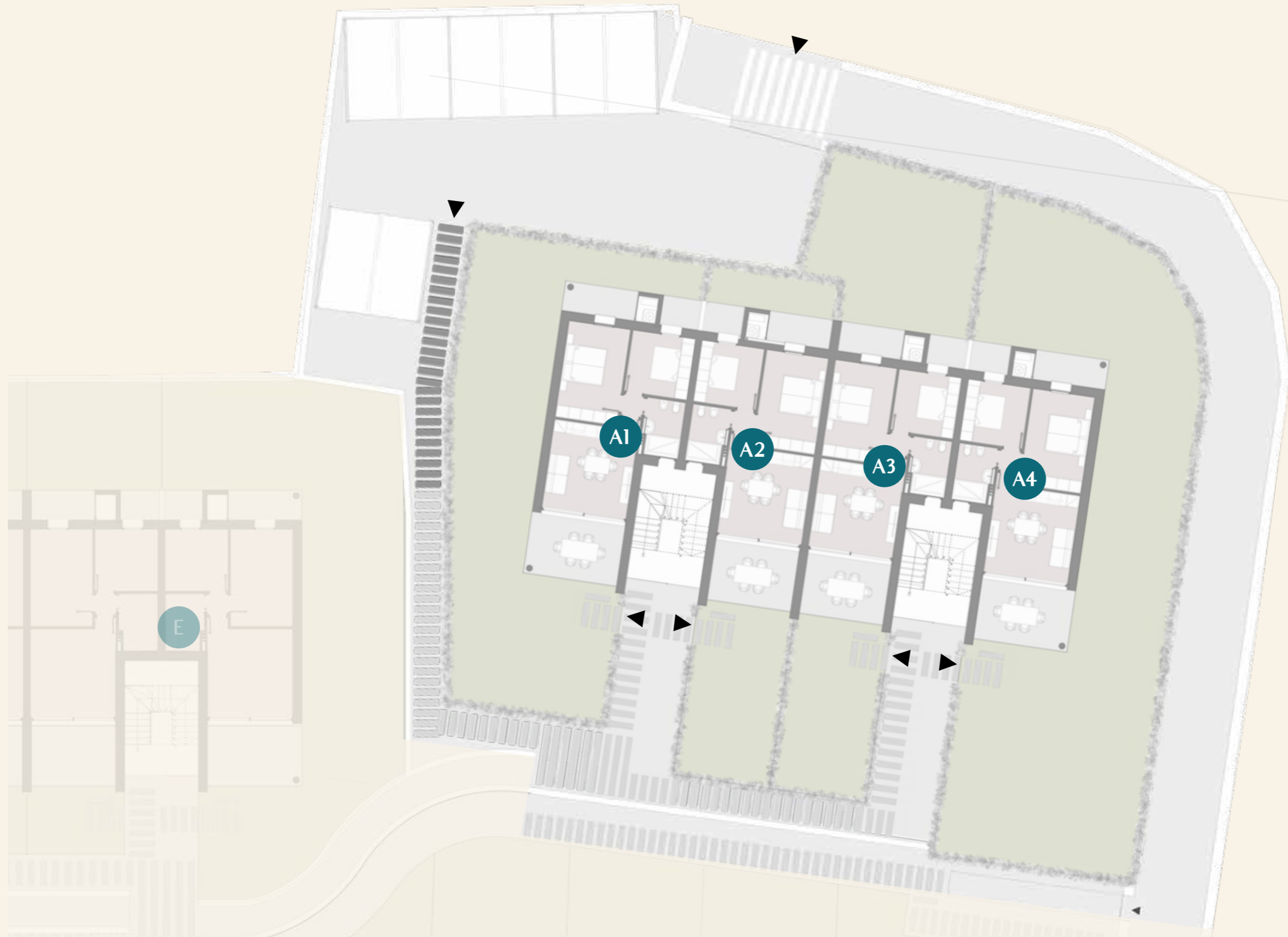

Gli elaborati di progetto sono aggiornati a Febbraio 2026 e potranno subire delle variazioni. Le immagini e gli schemi planimetrici sono indicativi e non rappresentano vincolo contrattuale. Le indicazioni relative alle metrature degli scoperti privati, potrebbero essere state leggermente sottostimate o sovrastimate.

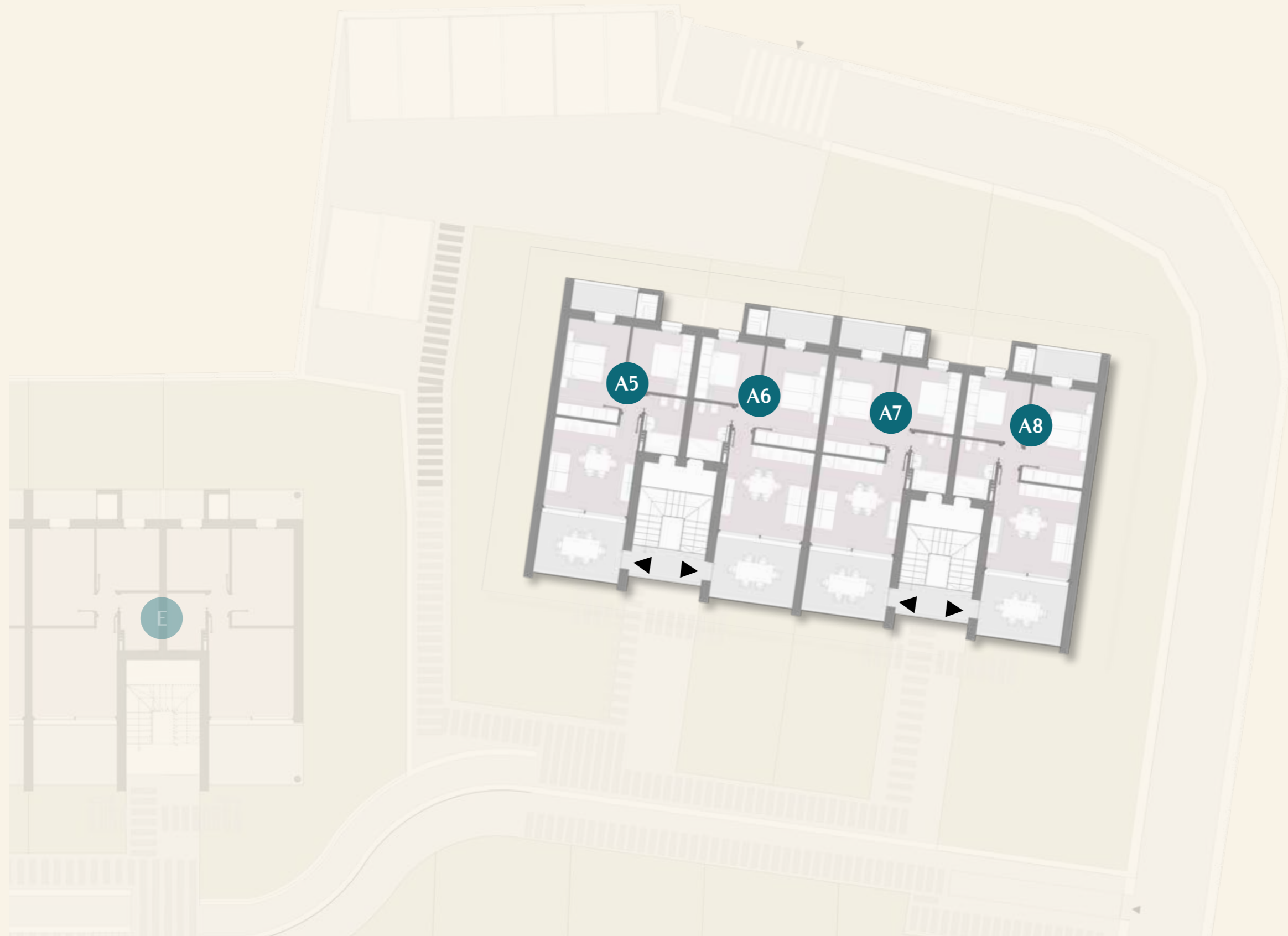



SCALA 1:100

NORD RUOTATO RISPETTO ALLA
PLANIMETRIA GENERALE

POSIZIONE NEL PIANO

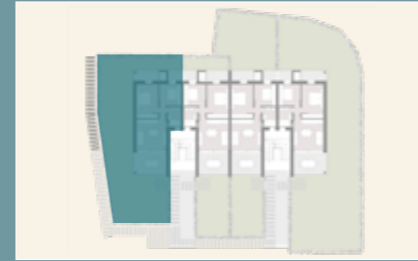

Gli elaborati di progetto sono aggiornati a Febbraio 2026 e potranno subire delle variazioni. Le immagini e gli schemi planimetrici sono indicativi e non rappresentano vincolo contrattuale. Le indicazioni relative alle metrature degli scoperti privati, potrebbero essere state leggermente sottostimate o sovrastimate.

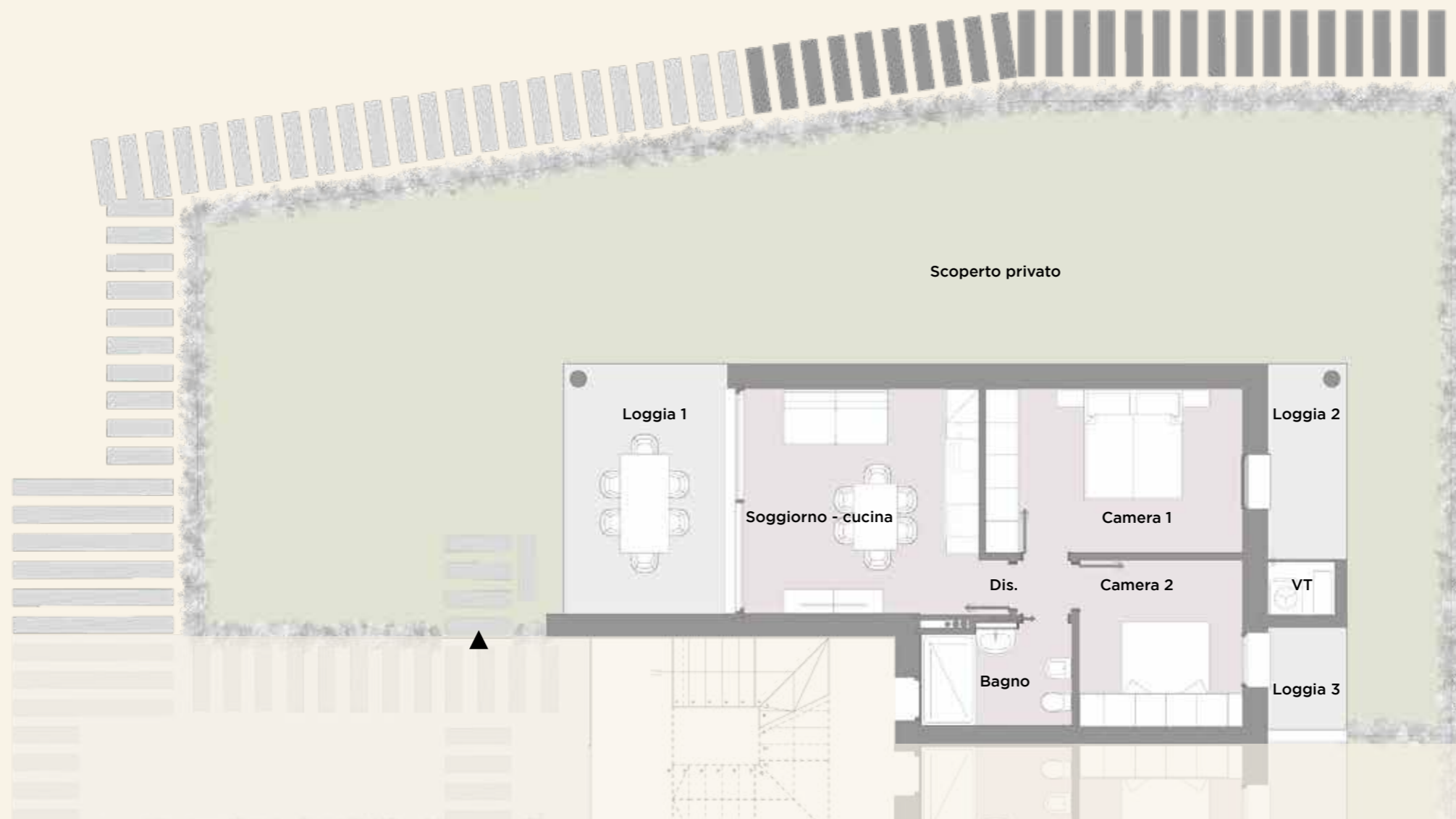

Soggiorno - cucina	18.13 mq	Dis.	1.03 mq	Bagno	4.98 mq	Camera 1	14.09 mq	Camera 2	9.03 mq
Loggia 1	13.68 mq	Loggia 2	5.16 mq	Loggia 3	2.88 mq	Scoperto privato	140.11 mq		

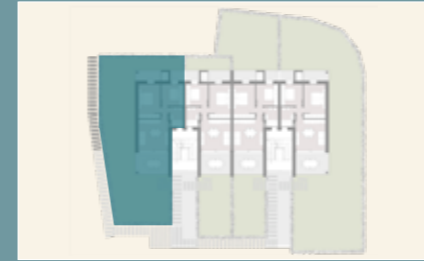

Scoperto privato
mq 140.11

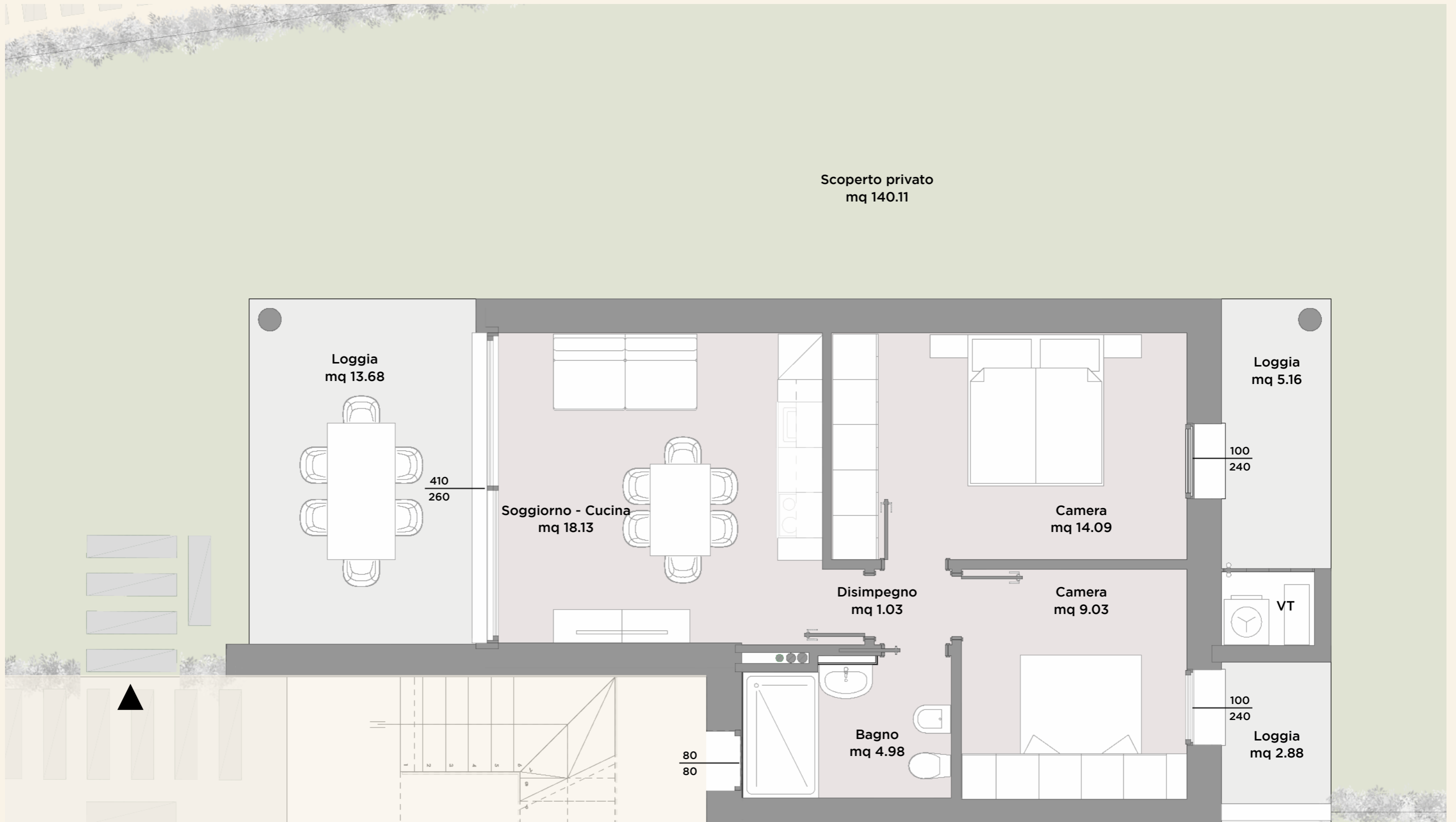



NORD RUOTATO RISPETTO ALLA
PLANIMETRIA GENERALE

POSIZIONE NEL PIANO

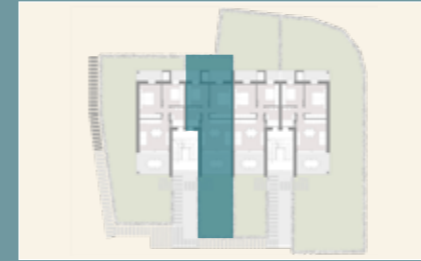

Gli elaborati di progetto sono aggiornati a Febbraio 2026 e potranno subire delle variazioni. Le immagini e gli schemi planimetrici sono indicativi e non rappresentano vincolo contrattuale. Le indicazioni relative alle metrature degli scoperti privati, potrebbero essere state leggermente sottostimate o sovrastimate.

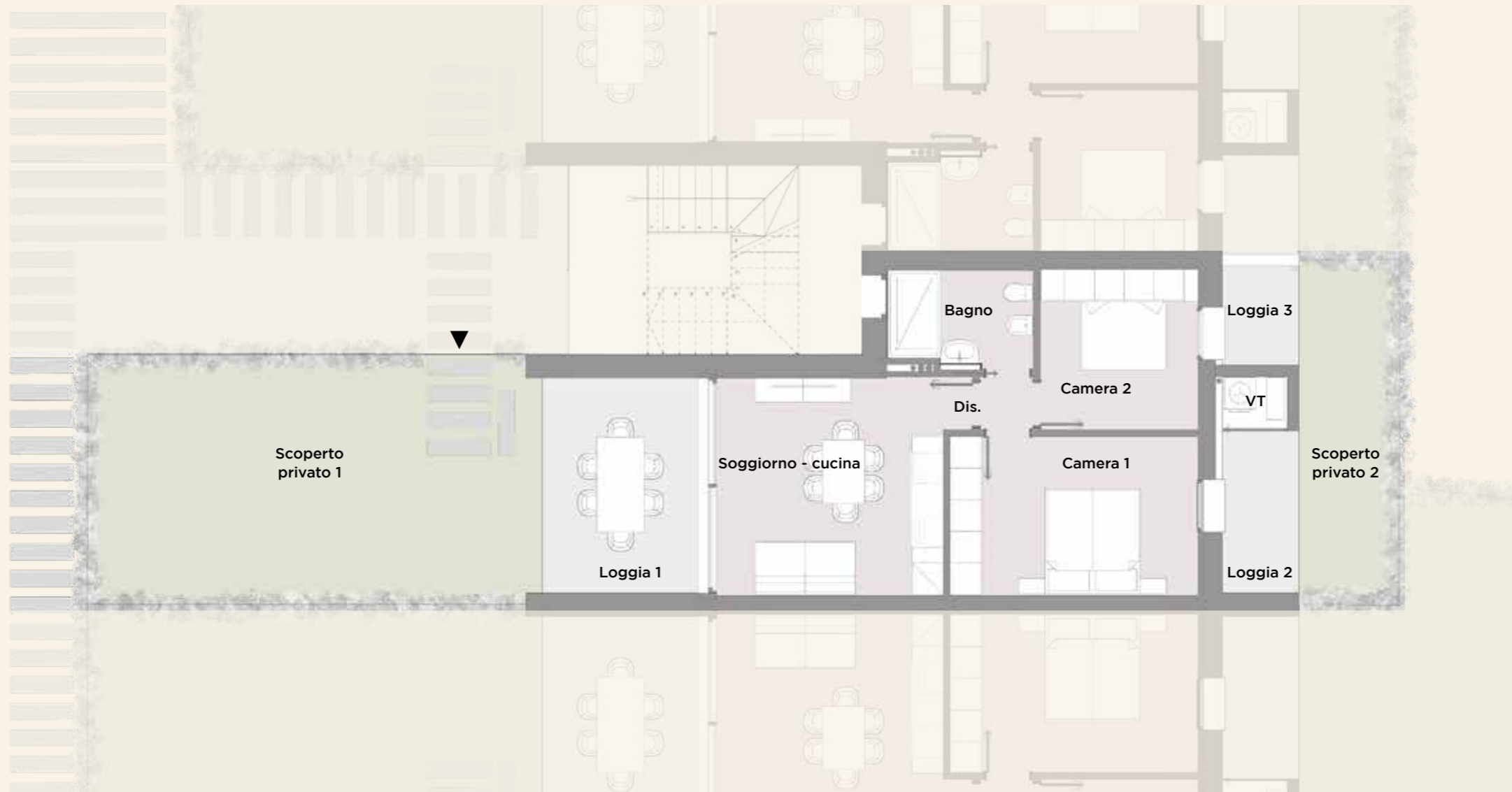

Soggiorno - cucina	18.13 mq	Dis.	1.03 mq	Bagno	4.98 mq	Camera 1	14.09 mq	Camera 2	9.03 mq
Loggia 1	12.53 mq	Loggia 2	4.44 mq	Loggia 3	2.88 mq	Scoperto privato 1	40.55 mq	Scoperto privato 2	12.35 mq

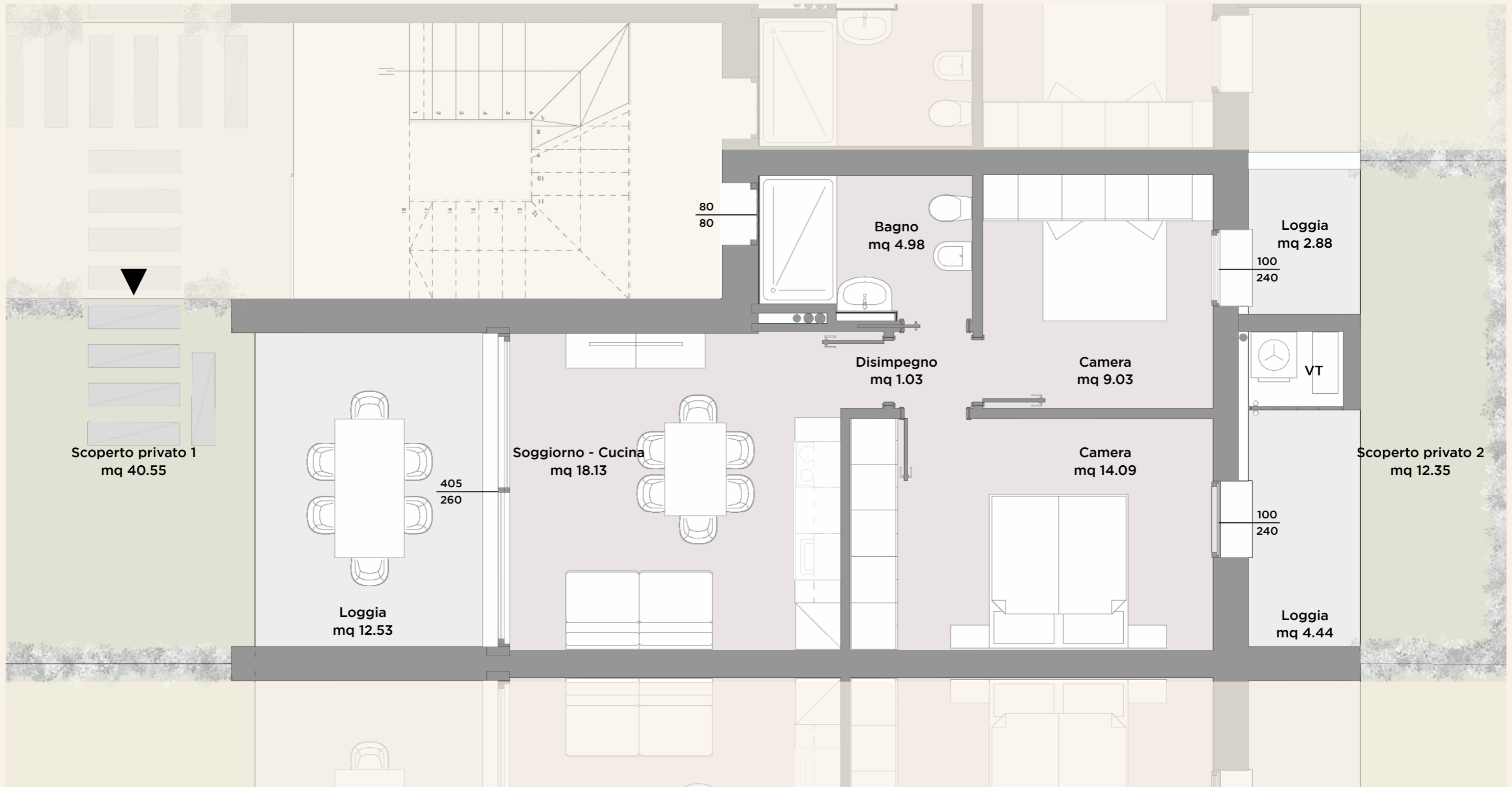
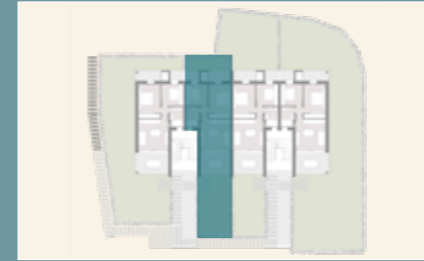



SCALA 1:100

NORD RUOTATO RISPETTO ALLA
PLANIMETRIA GENERALE

POSIZIONE NEL PIANO

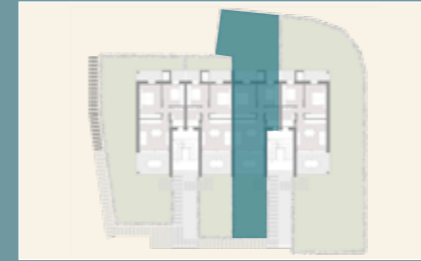

Gli elaborati di progetto sono aggiornati a Febbraio 2026 e potranno subire delle variazioni. Le immagini e gli schemi planimetrici sono indicativi e non rappresentano vincolo contrattuale. Le indicazioni relative alle metrature degli scoperti privati, potrebbero essere state leggermente sottostimate o sovrastimate.

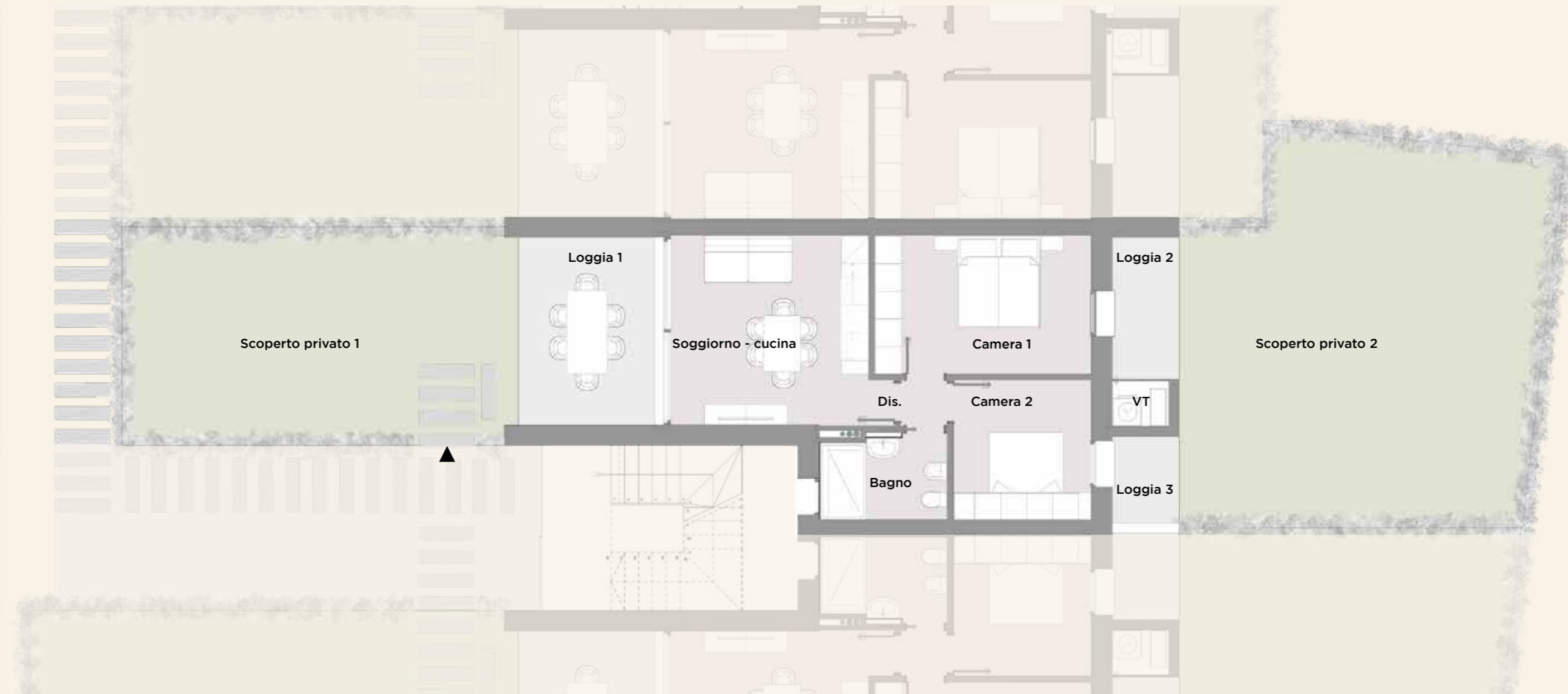

Soggiorno - cucina	18.13 mq	Dis.	1.03 mq	Bagno	4.98 mq	Camera 1	14.09 mq	Camera 2	9.03 mq
Loggia 1	12.53 mq	Loggia 2	4.44 mq	Loggia 3	2.88 mq	Scoperto privato 1	40.58 mq	Scoperto privato 2	62.78 mq

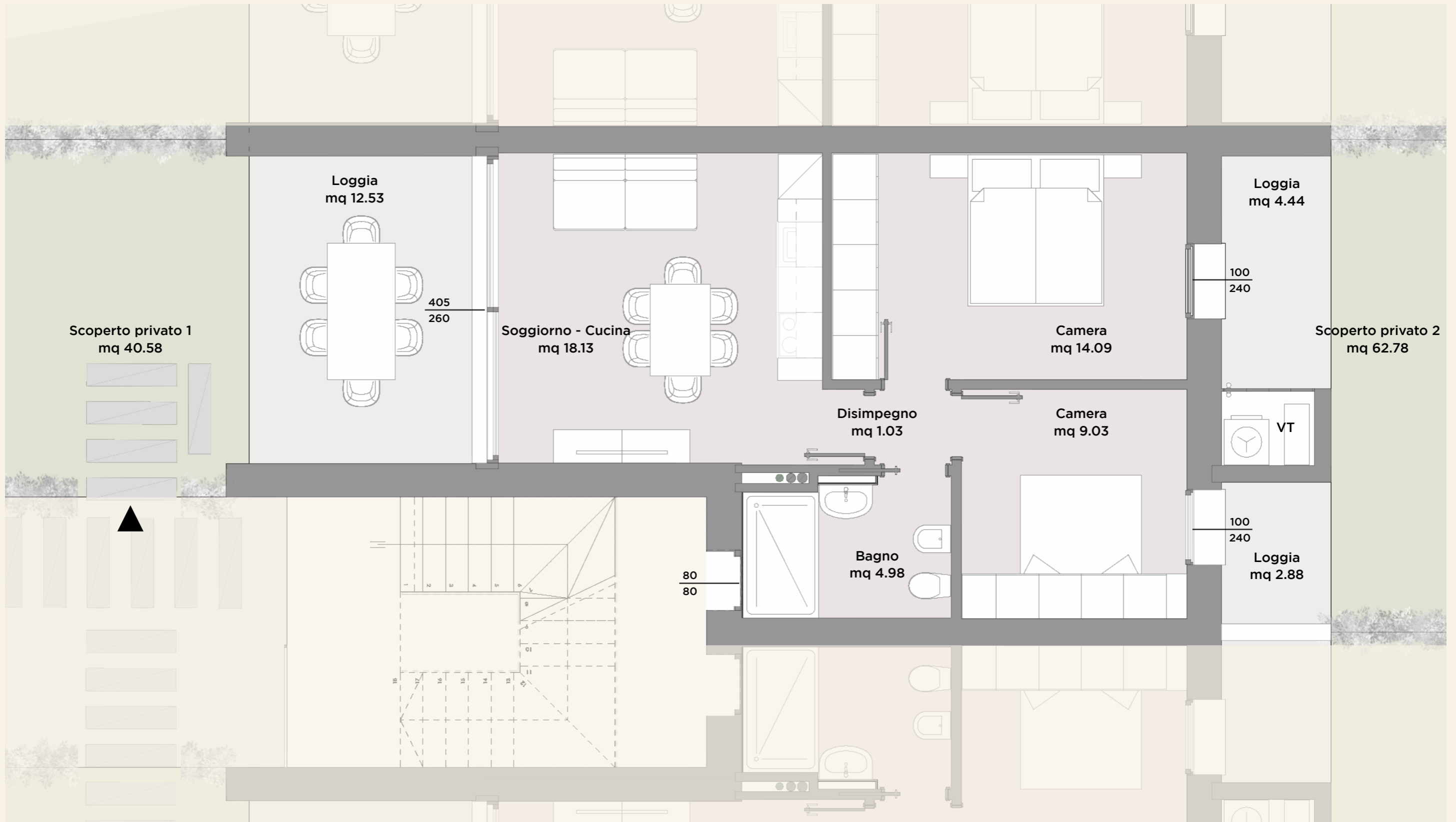
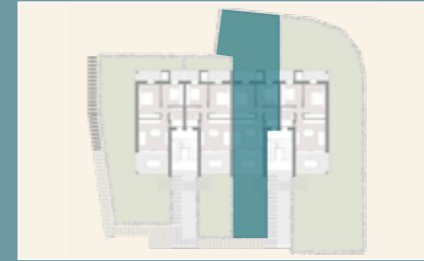



SCALA 1:100

NORD RUOTATO RISPETTO ALLA
PLANIMETRIA GENERALE

POSIZIONE NEL PIANO

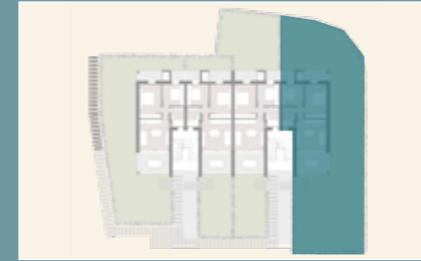

Gli elaborati di progetto sono aggiornati a Febbraio 2026 e potranno subire delle variazioni. Le immagini e gli schemi planimetrici sono indicativi e non rappresentano vincolo contrattuale. Le indicazioni relative alle metrature degli scoperti privati, potrebbero essere state leggermente sottostimate o sovrastimate.

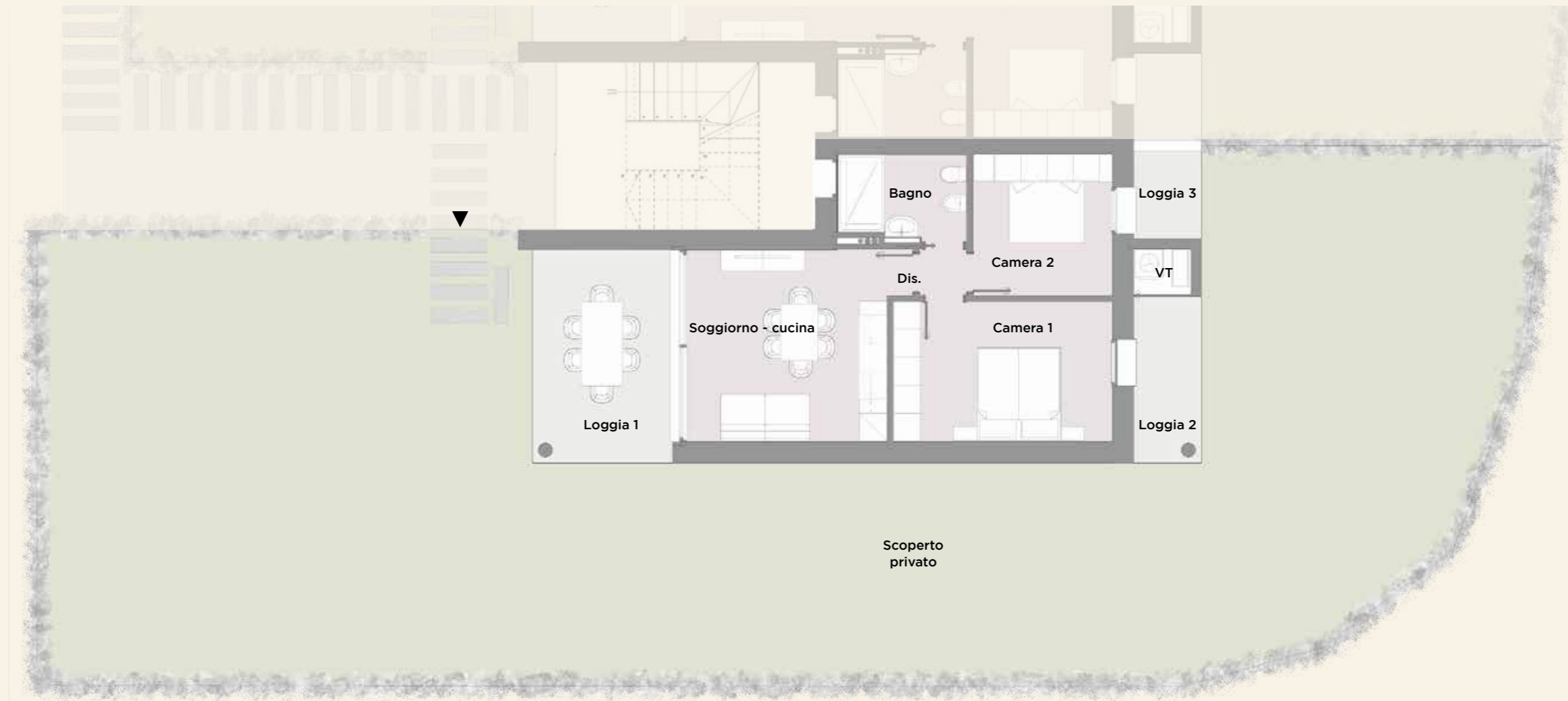

Soggiorno - cucina	18.13 mq	Dis.	1.03 mq	Bagno	4.98 mq	Camera 1	14.09 mq	Camera 2	9.03 mq
Loggia 1	13.68 mq	Loggia 2	5.16 mq	Loggia 3	2.88 mq	Scoperto privato	239.15 mq		

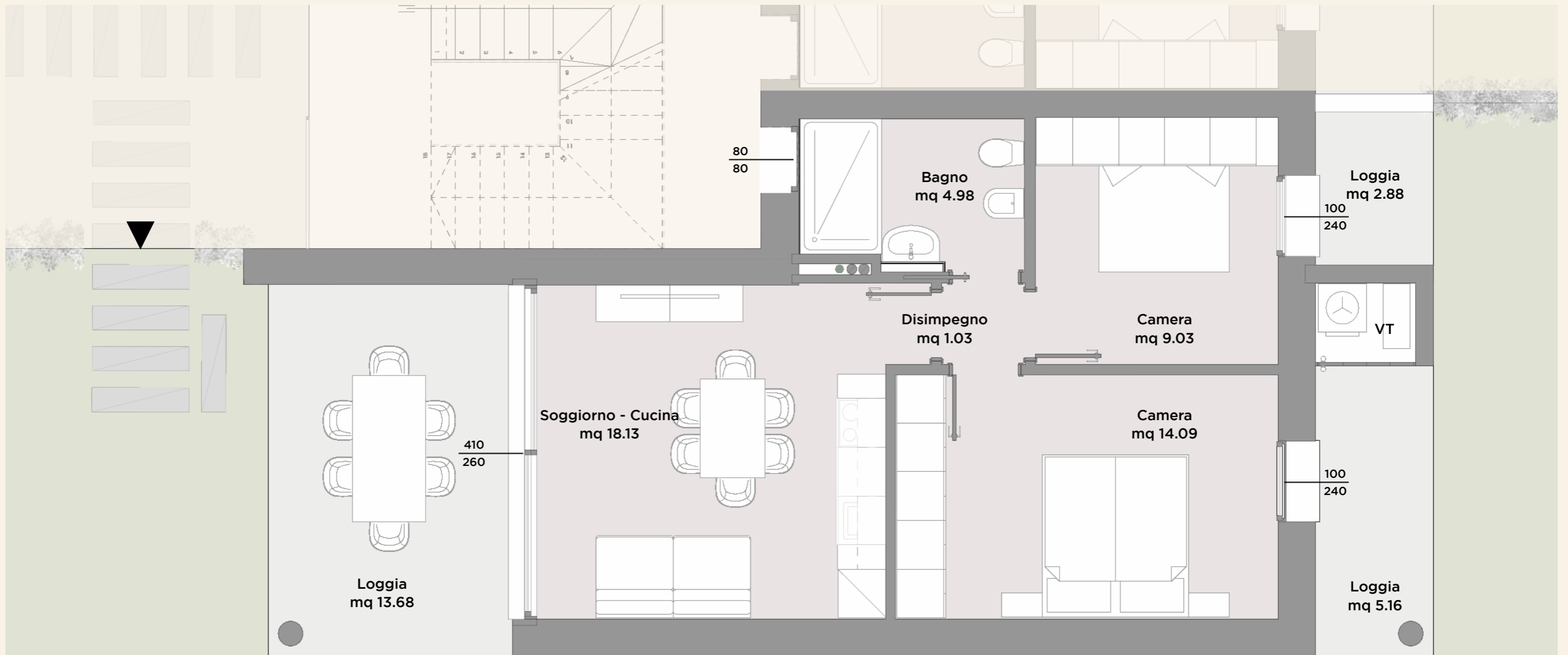
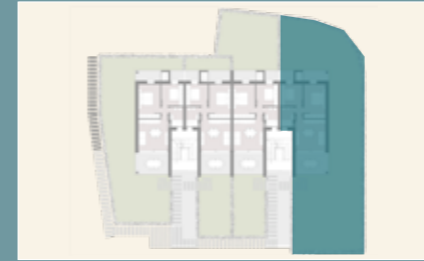

Scoperto privato
mq 239.15



SCALA 1:50

NORD RUOTATO RISPETTO ALLA
PLANIMETRIA GENERALE

POSIZIONE NEL PIANO

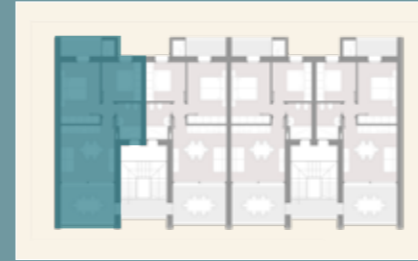

Gli elaborati di progetto sono aggiornati a Febbraio 2026 e potranno subire delle variazioni. Le immagini e gli schemi planimetrici sono indicativi e non rappresentano vincolo contrattuale. Le indicazioni relative alle metrature degli scoperti privati, potrebbero essere state leggermente sottostimate o sovrastimate.

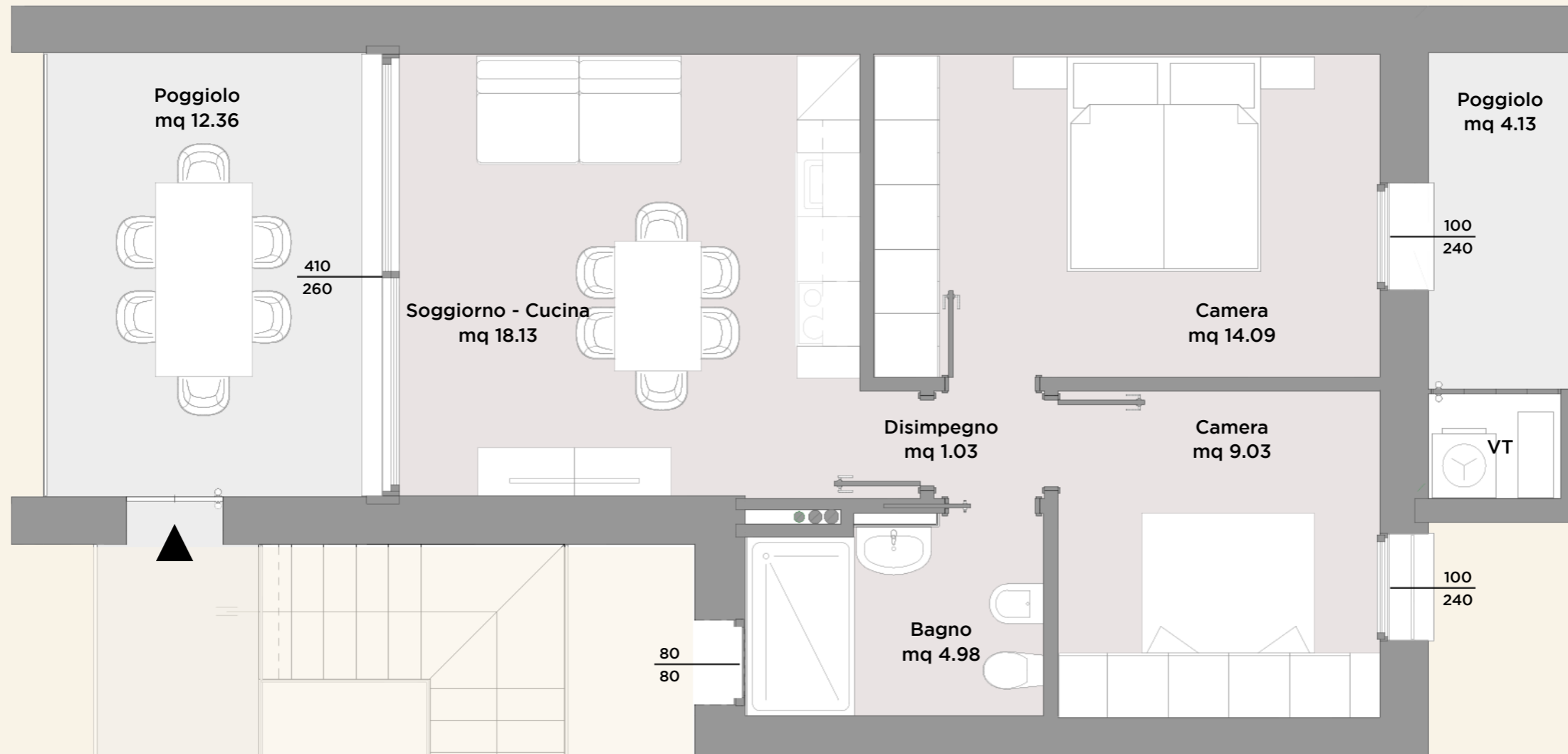



NORD RUOTATO RISPETTO ALLA
PLANIMETRIA GENERALE

POSIZIONE NEL PIANO

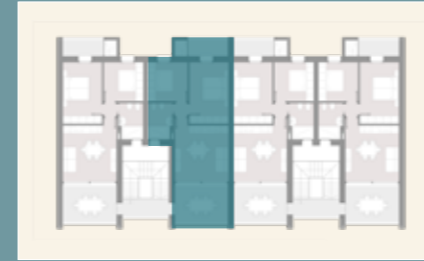

Gli elaborati di progetto sono aggiornati a Febbraio 2026 e potranno subire delle variazioni. Le immagini e gli schemi planimetrici sono indicativi e non rappresentano vincolo contrattuale. Le indicazioni relative alle metrature degli scoperti privati, potrebbero essere state leggermente sottostimate o sovrastimate.

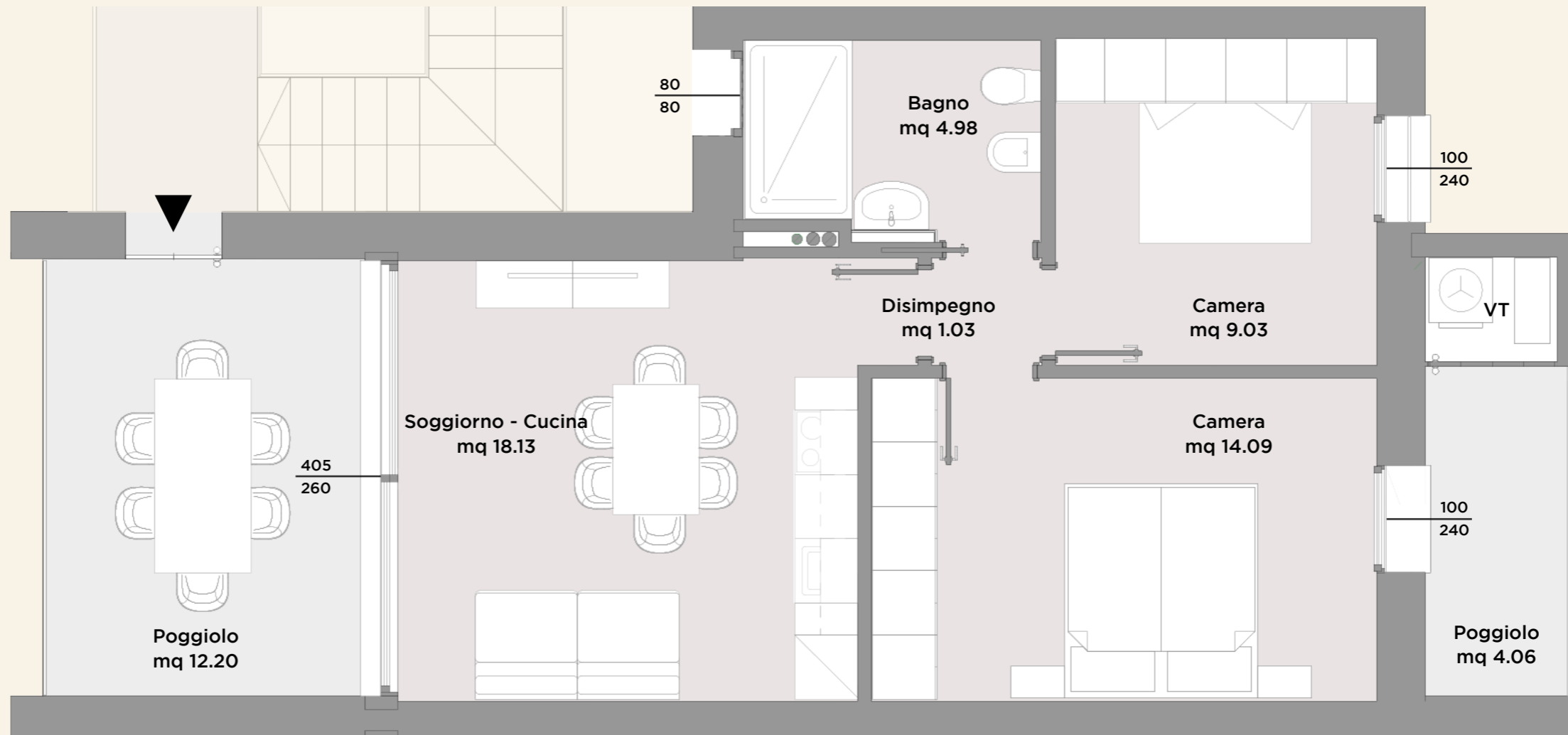



NORD RUOTATO RISPETTO ALLA
PLANIMETRIA GENERALE

POSIZIONE NEL PIANO



Gli elaborati di progetto sono aggiornati a Febbraio 2026 e potranno subire delle variazioni. Le immagini e gli schemi planimetrici sono indicativi e non rappresentano vincolo contrattuale. Le indicazioni relative alle metrature degli scoperti privati, potrebbero essere state leggermente sottostimate o sovrastimate.

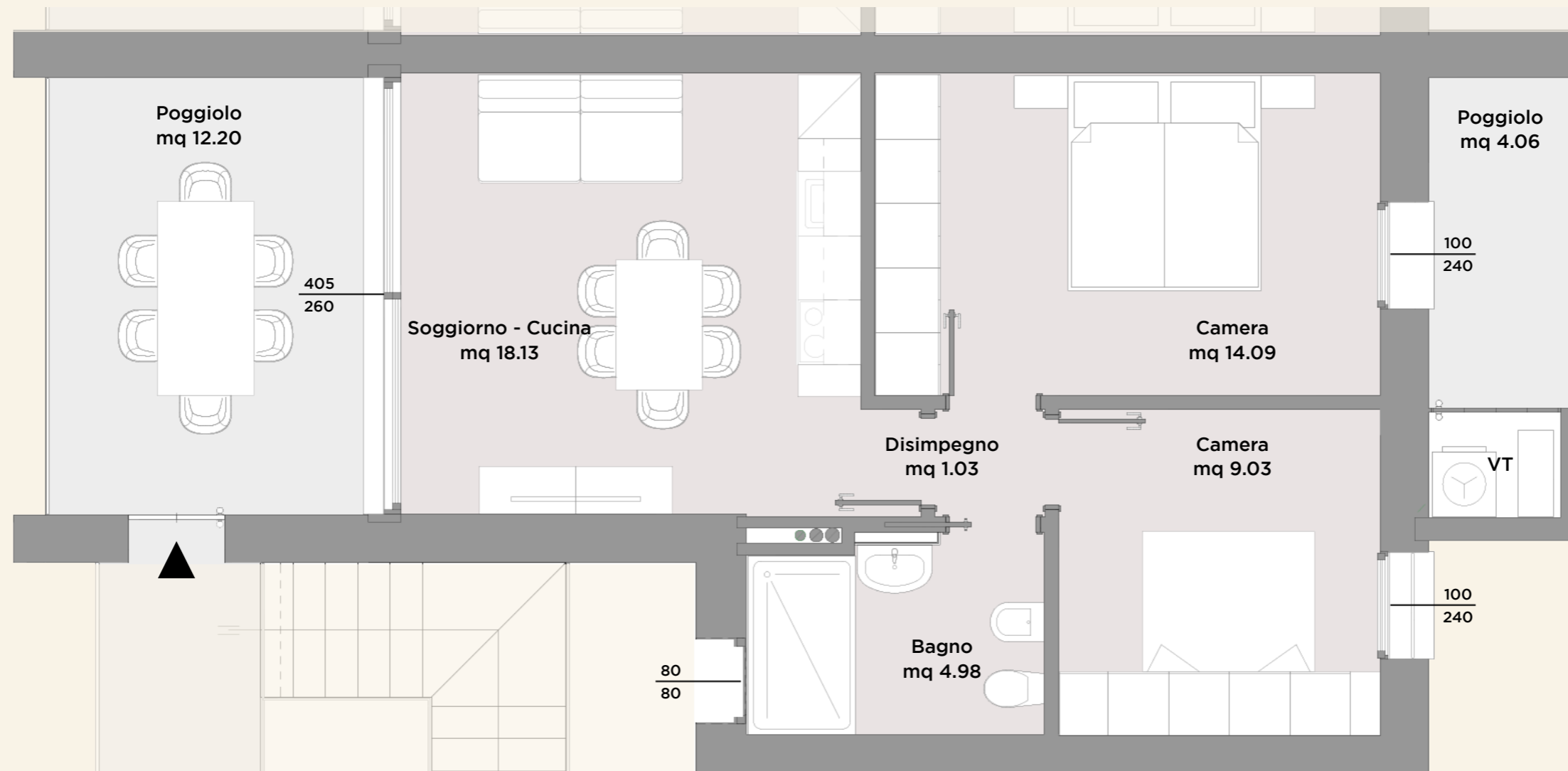



NORD RUOTATO RISPETTO ALLA
PLANIMETRIA GENERALE

POSIZIONE NEL PIANO



Gli elaborati di progetto sono aggiornati a Febbraio 2026 e potranno subire delle variazioni. Le immagini e gli schemi planimetrici sono indicativi e non rappresentano vincolo contrattuale. Le indicazioni relative alle metrature degli scoperti privati, potrebbero essere state leggermente sottostimate o sovrastimate.

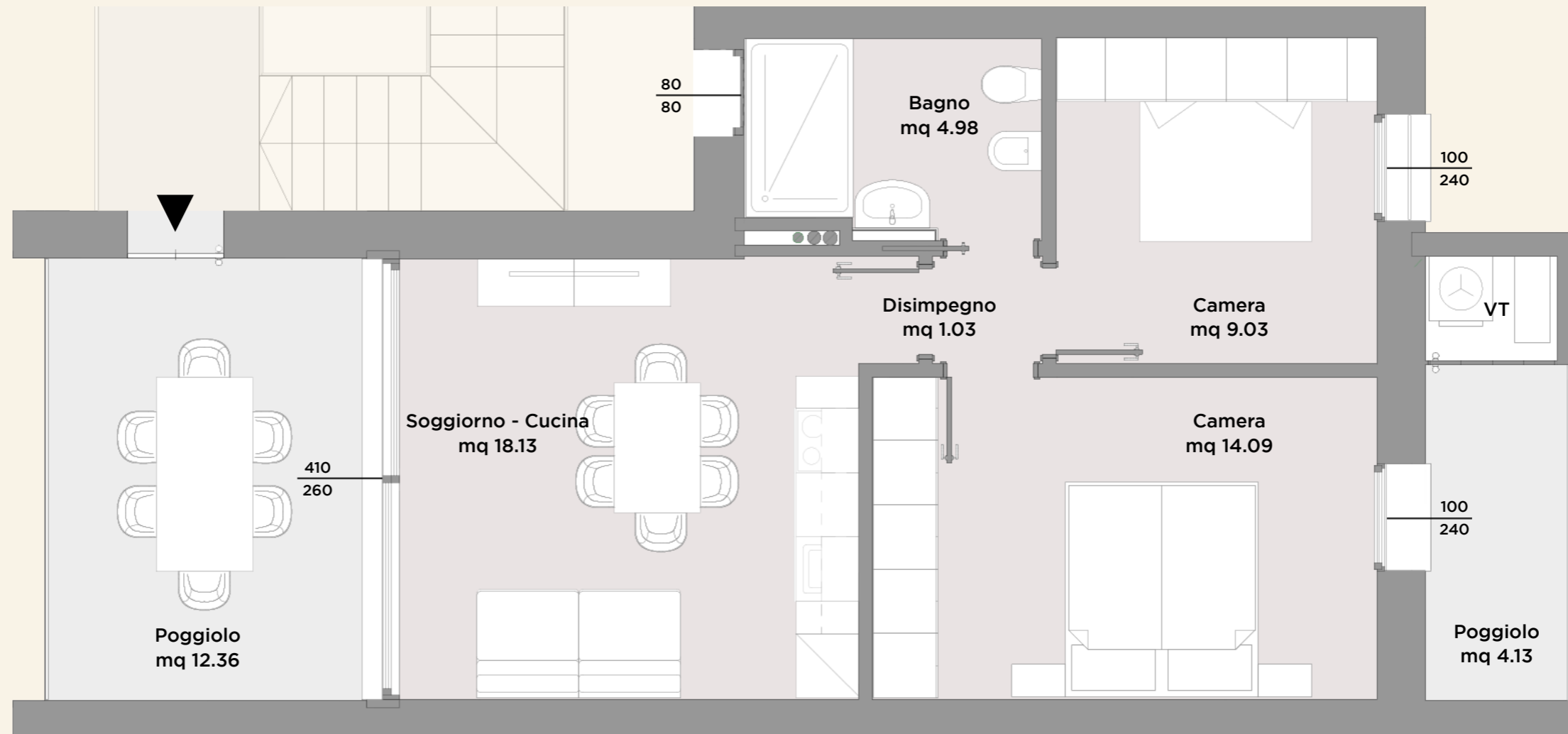

Gli elaborati di progetto sono aggiornati a Febbraio 2026 e potranno subire delle variazioni. Le immagini e gli schemi planimetrici sono indicativi e non rappresentano vincolo contrattuale. Le indicazioni relative alle metrature degli scoperti privati, potrebbero essere state leggermente sottostimate o sovrastimate.



Gli elaborati di progetto sono aggiornati a Febbraio 2026 e potranno subire delle variazioni. Le immagini e gli schemi planimetrici sono indicativi e non rappresentano vincolo contrattuale. Le indicazioni relative alle metrature degli scoperti privati, potrebbero essere state leggermente sottostimate o sovrastimate.

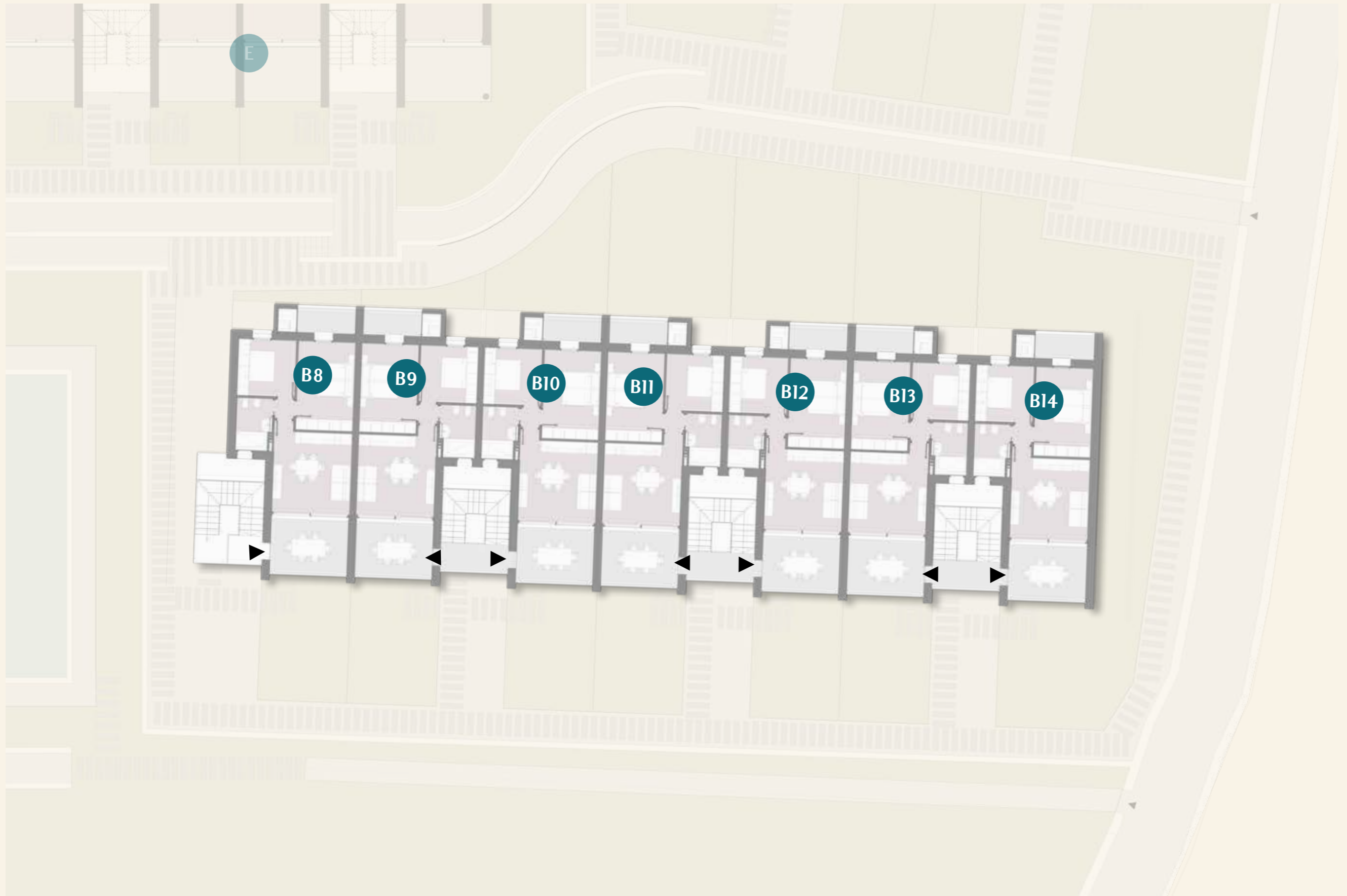



SCALA 1:100

NORD RUOTATO RISPETTO ALLA
PLANIMETRIA GENERALE

POSIZIONE NEL PIANO



Gli elaborati di progetto sono aggiornati a Febbraio 2026 e potranno subire delle variazioni. Le immagini e gli schemi planimetrici sono indicativi e non rappresentano vincolo contrattuale. Le indicazioni relative alle metrature degli scoperti privati, potrebbero essere state leggermente sottostimate o sovrastimate.



Soggiorno - cucina	18.13 mq	Dis.	1.03 mq	Bagno	4.98 mq	Camera 1	14.09 mq	Camera 2	9.03 mq
Loggia 1	12.20 mq	Loggia 2	4.44 mq	Loggia 3	2.88 mq	Scoperto privato 1	31.96 mq	Scoperto privato 2	4.48 mq

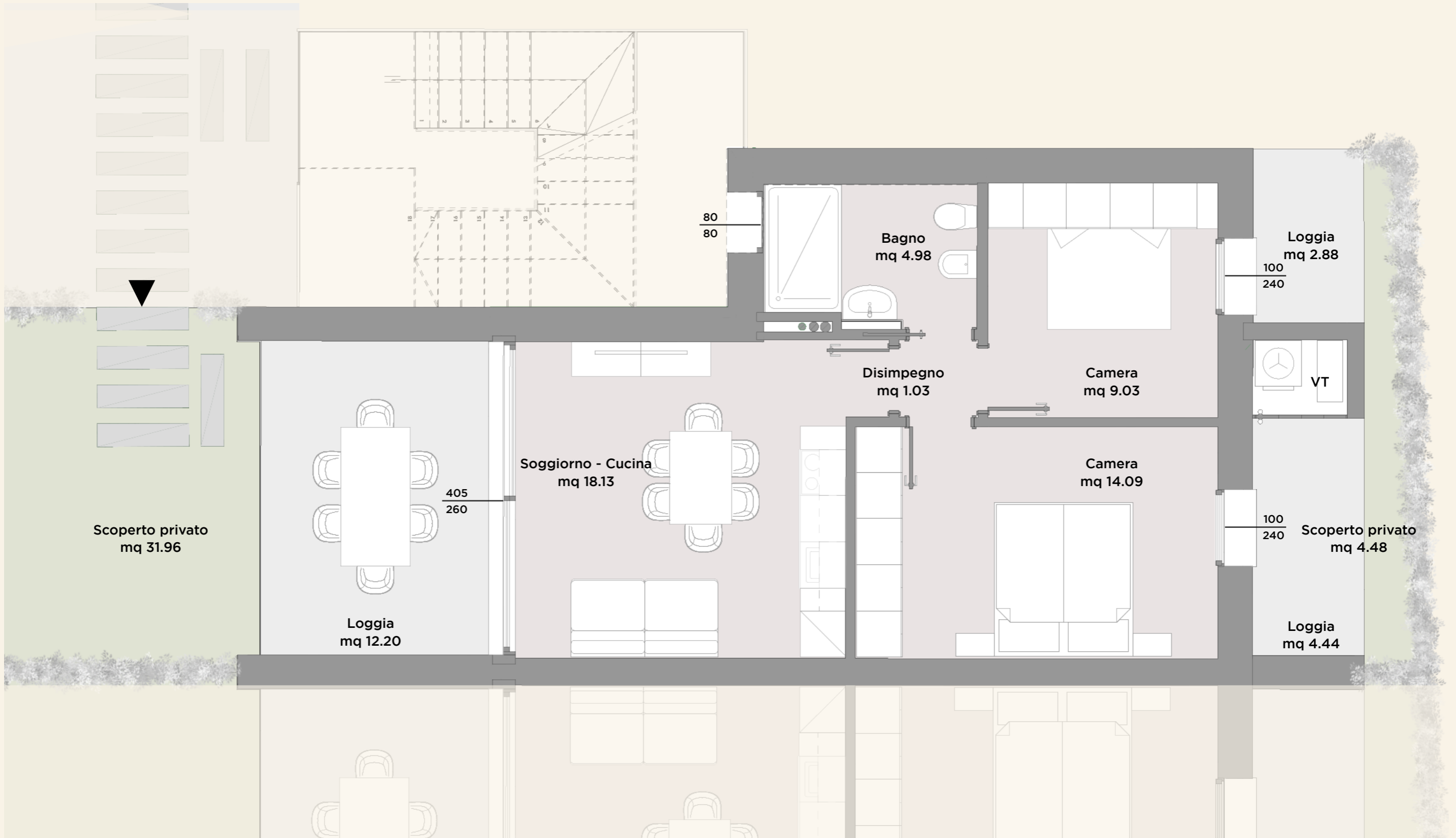



NORD RUOTATO RISPETTO ALLA
PLANIMETRIA GENERALE

POSIZIONE NEL PIANO



Gli elaborati di progetto sono aggiornati a Febbraio 2026 e potranno subire delle variazioni. Le immagini e gli schemi planimetrici sono indicativi e non rappresentano vincolo contrattuale. Le indicazioni relative alle metrature degli scoperti privati, potrebbero essere state leggermente sottostimate o sovrastimate.

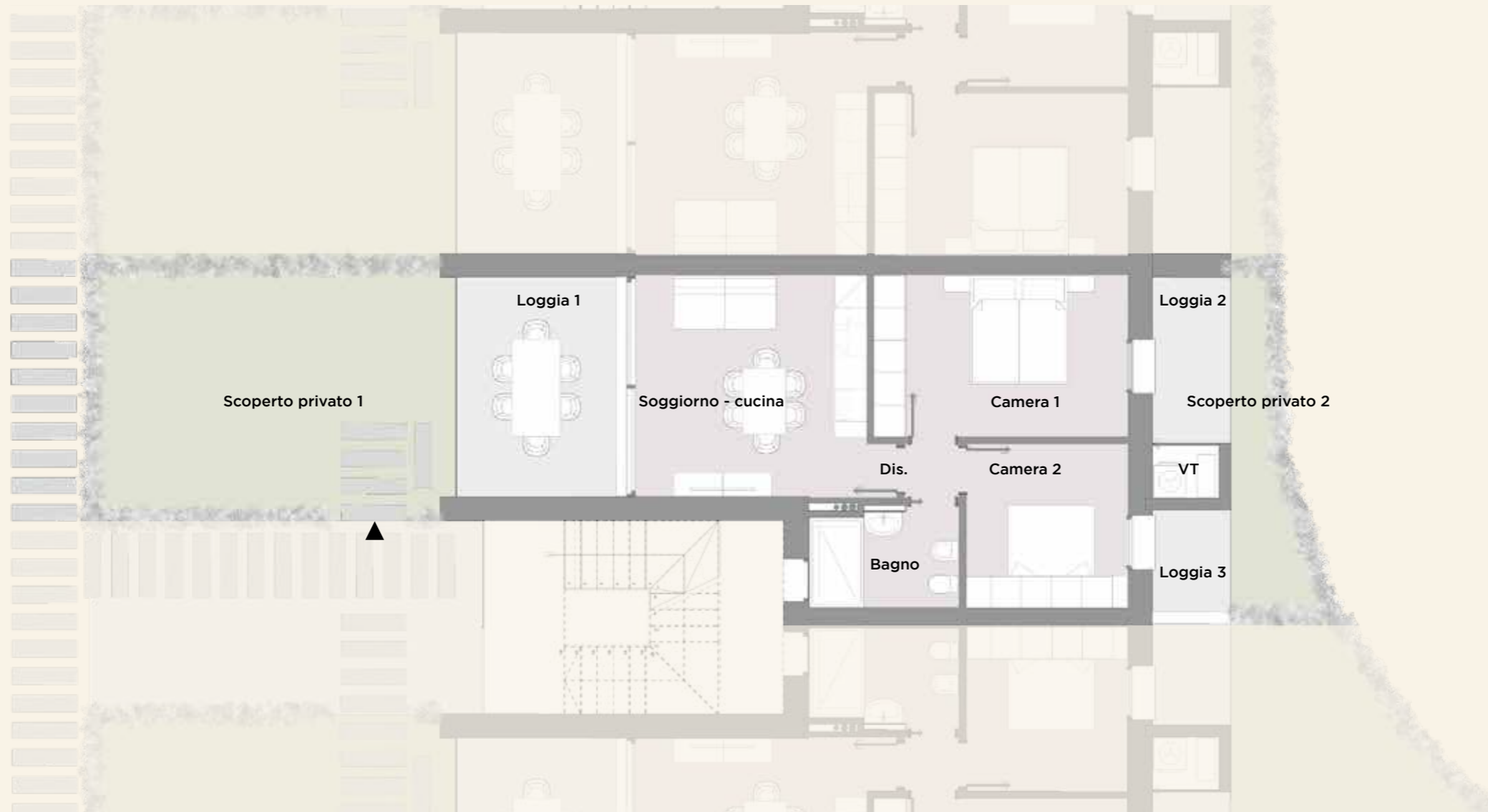

Soggiorno - cucina	18.13 mq	Dis.	1.03 mq	Bagno	4.98 mq	Camera 1	14.09 mq	Camera 2	9.03 mq
Loggia 1	12.20 mq	Loggia 2	4.44 mq	Loggia 3	2.88 mq	Scoperto privato 1	31.98 mq	Scoperto privato 2	7.58 mq

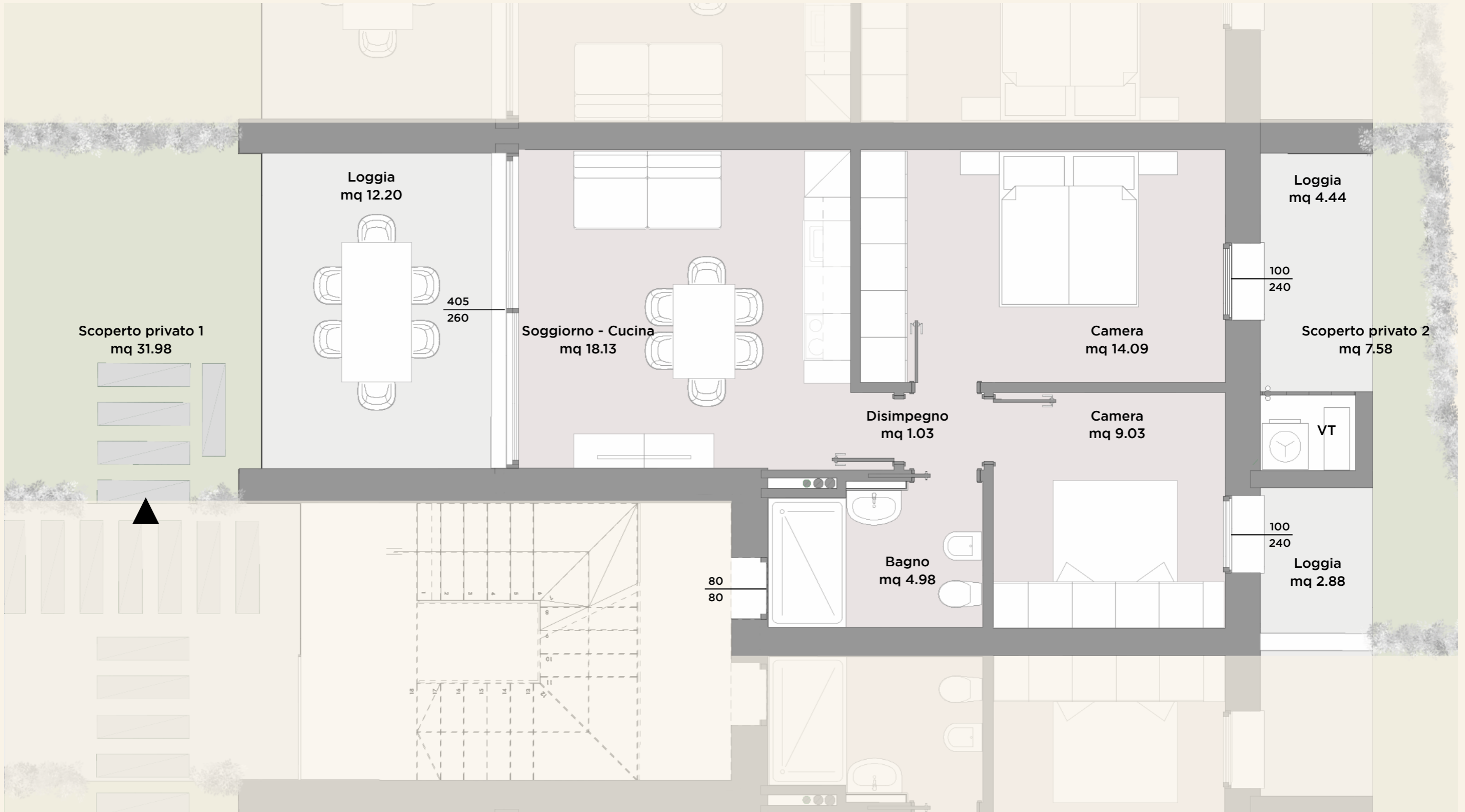



SCALA 1:100

NORD RUOTATO RISPETTO ALLA
PLANIMETRIA GENERALE

POSIZIONE NEL PIANO



Gli elaborati di progetto sono aggiornati a Febbraio 2026 e potranno subire delle variazioni. Le immagini e gli schemi planimetrici sono indicativi e non rappresentano vincolo contrattuale. Le indicazioni relative alle metrature degli scoperti privati, potrebbero essere state leggermente sottostimate o sovrastimate.

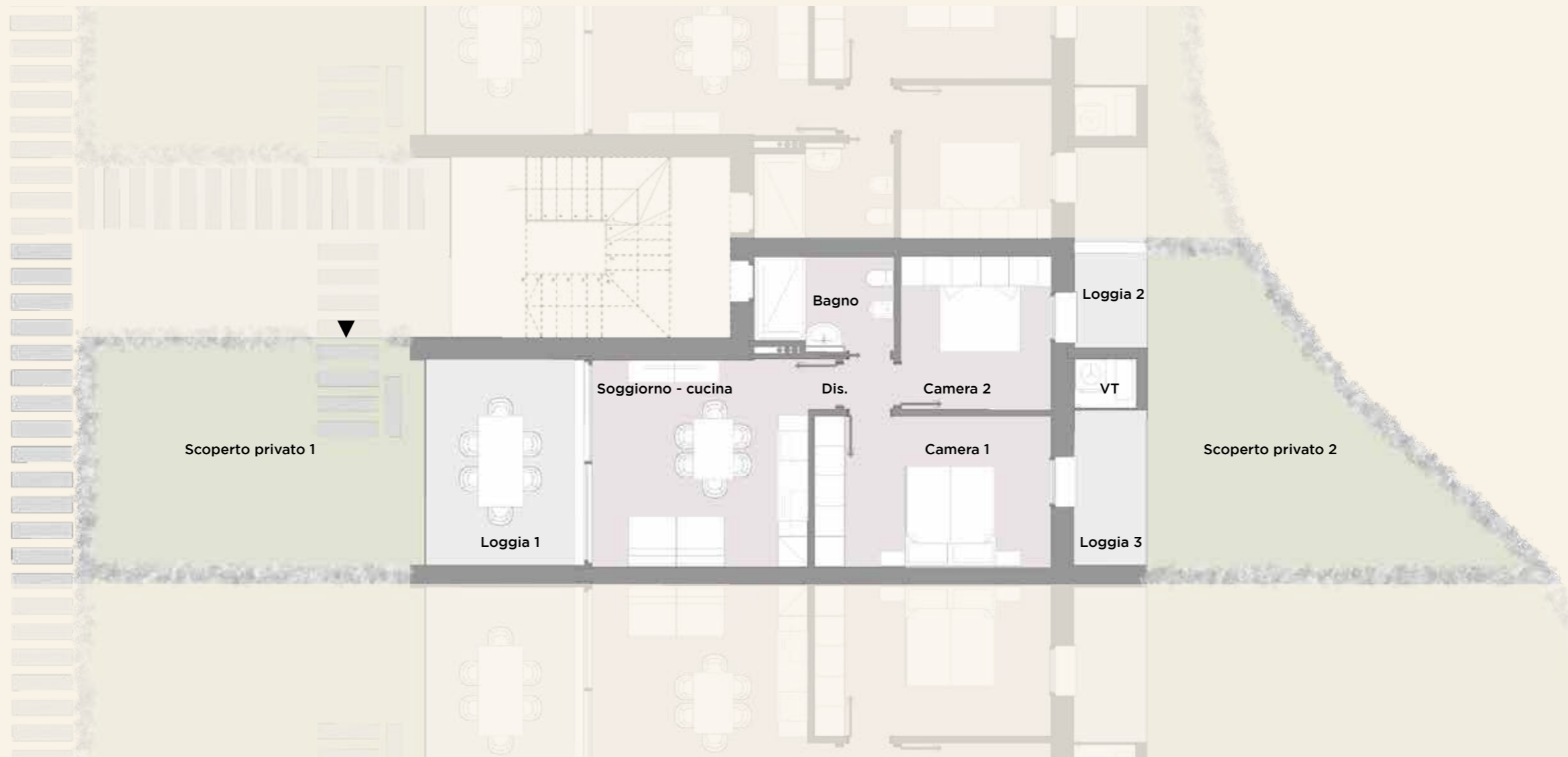

Soggiorno - cucina	18.13 mq	Dis.	1.03 mq	Bagno	4.98 mq	Camera 1	14.09 mq	Camera 2	9.03 mq
Loggia 1	12.20 mq	Loggia 2	4.44 mq	Loggia 3	2.88 mq	Scoperto privato 1	31.90 mq	Scoperto privato 2	30.66 mq

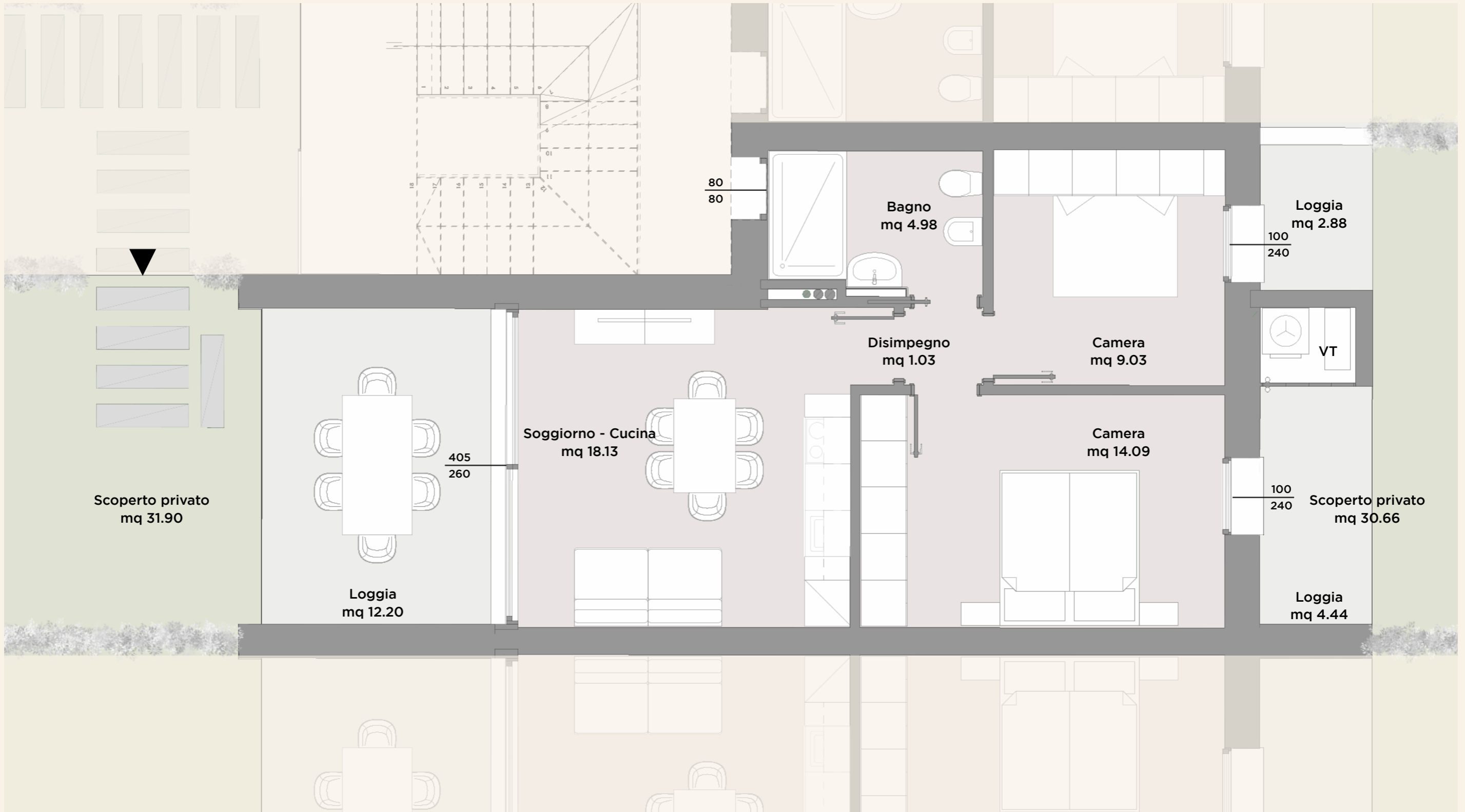



SCALA 1:100

NORD RUOTATO RISPETTO ALLA
PLANIMETRIA GENERALE

POSIZIONE NEL PIANO



Gli elaborati di progetto sono aggiornati a Febbraio 2026 e potranno subire delle variazioni. Le immagini e gli schemi planimetrici sono indicativi e non rappresentano vincolo contrattuale. Le indicazioni relative alle metrature degli scoperti privati, potrebbero essere state leggermente sottostimate o sovrastimate.

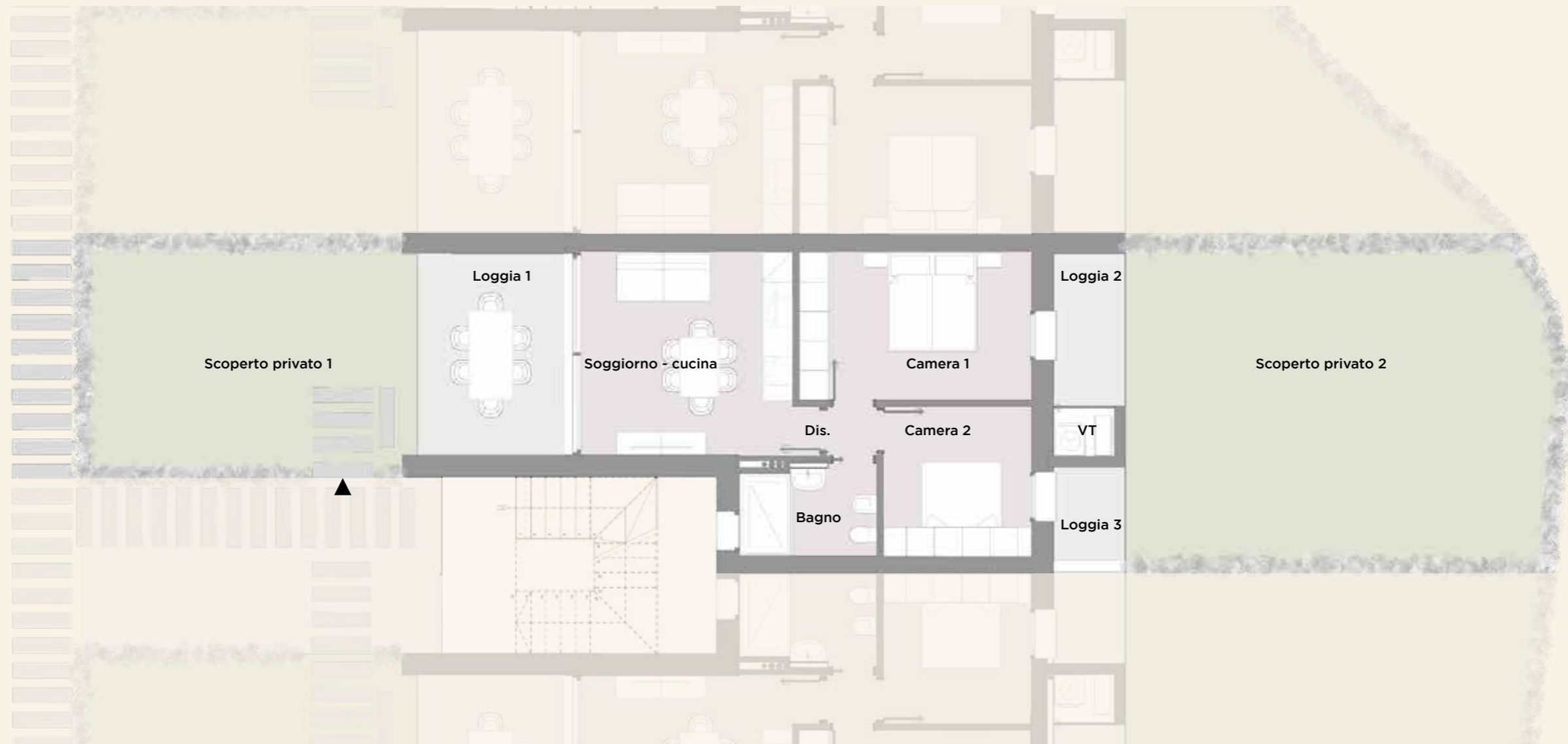

Soggiorno - cucina	18.13 mq	Dis.	1.03 mq	Bagno	4.98 mq	Camera 1	14.09 mq	Camera 2	9.03 mq
Loggia 1	12.20 mq	Loggia 2	4.44 mq	Loggia 3	2.88 mq	Scoperto privato 1	31.90 mq	Scoperto privato 2	56.44 mq

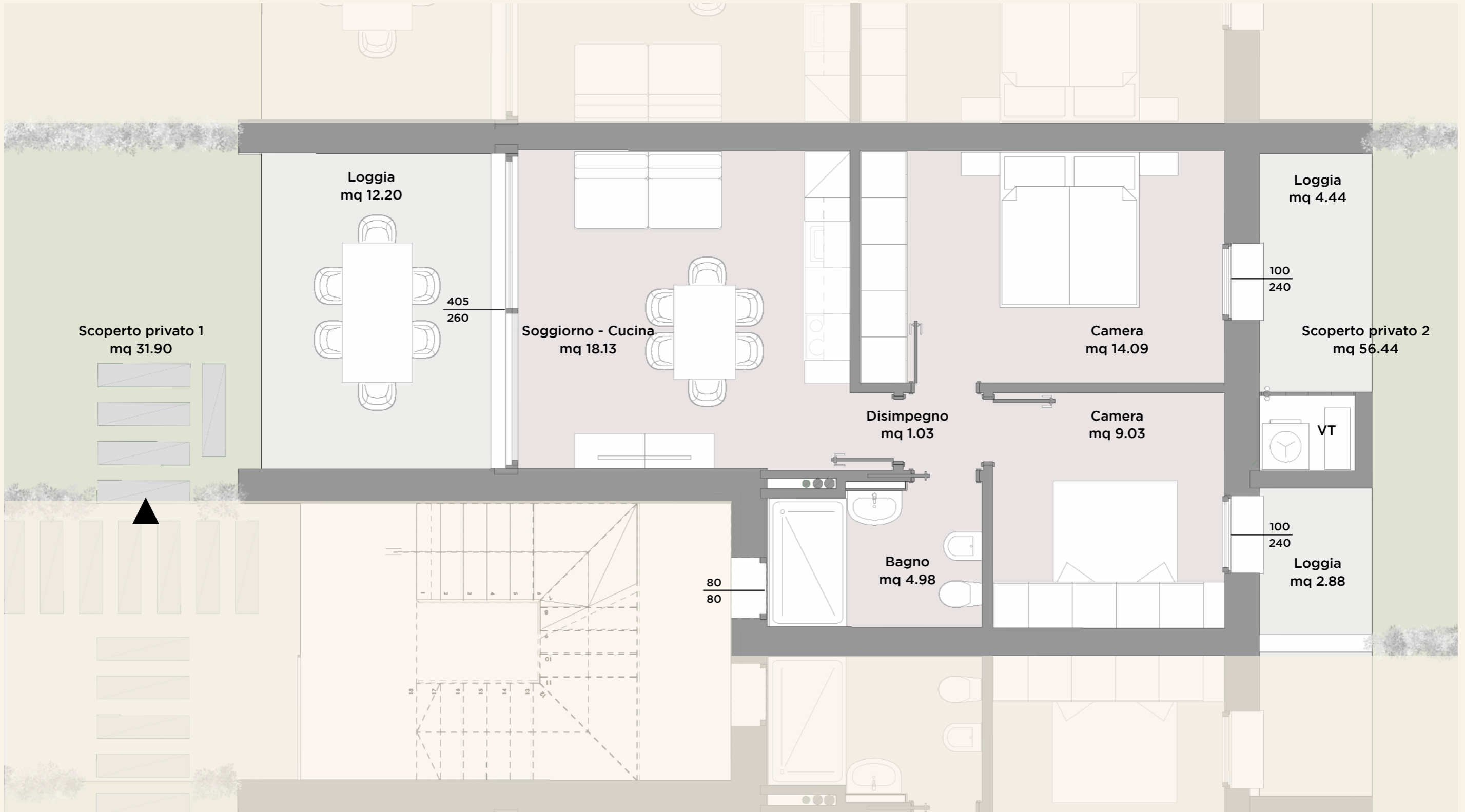



SCALA 1:100

NORD RUOTATO RISPETTO ALLA
PLANIMETRIA GENERALE

POSIZIONE NEL PIANO



Gli elaborati di progetto sono aggiornati a Febbraio 2026 e potranno subire delle variazioni. Le immagini e gli schemi planimetrici sono indicativi e non rappresentano vincolo contrattuale. Le indicazioni relative alle metrature degli scoperti privati, potrebbero essere state leggermente sottostimate o sovrastimate.

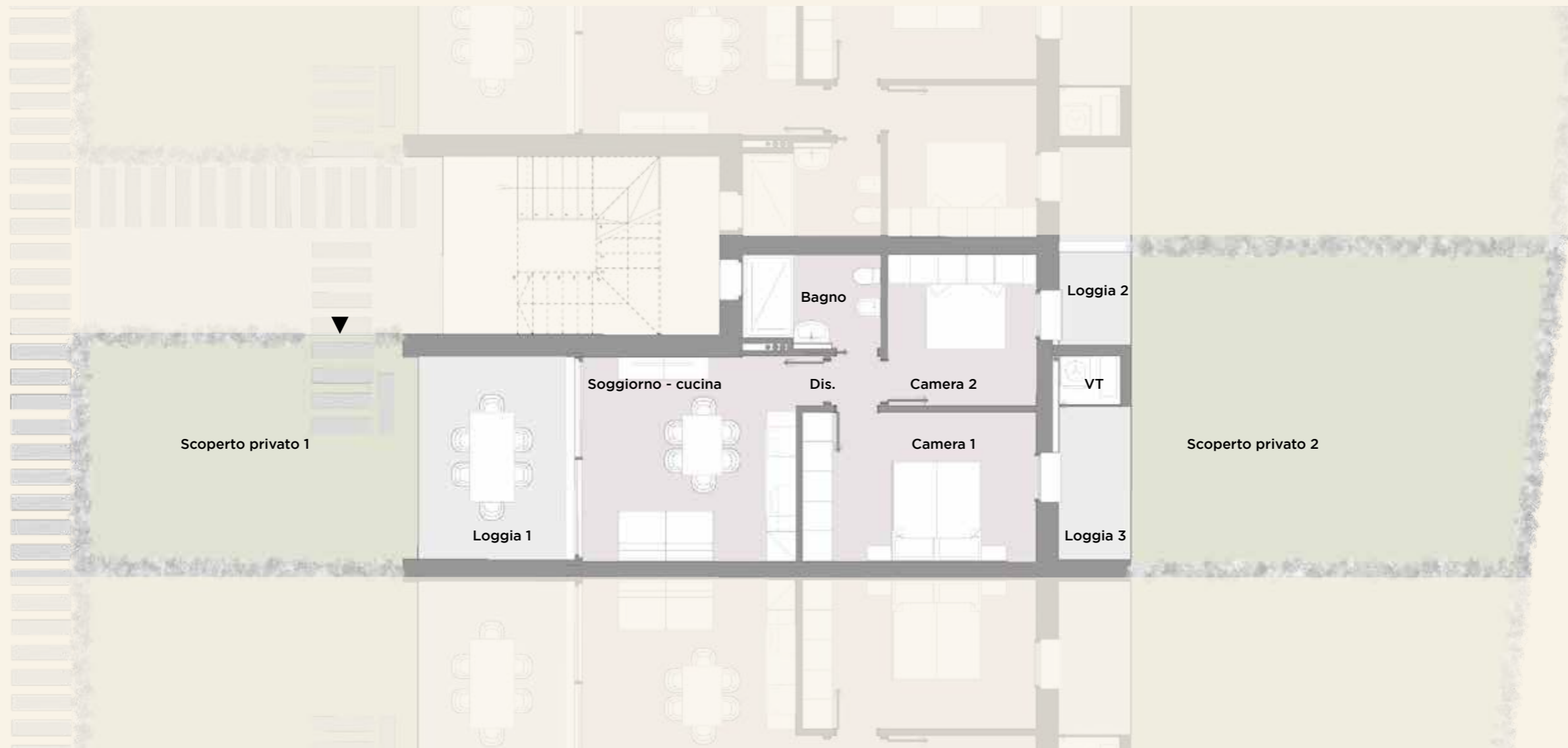

Soggiorno - cucina	18.13 mq	Dis.	1.03 mq	Bagno	4.98 mq	Camera 1	14.09 mq	Camera 2	9.03 mq
Loggia 1	12.20 mq	Loggia 2	4.44 mq	Loggia 3	2.88 mq	Scoperto privato 1	31.98 mq	Scoperto privato 2	53.45 mq

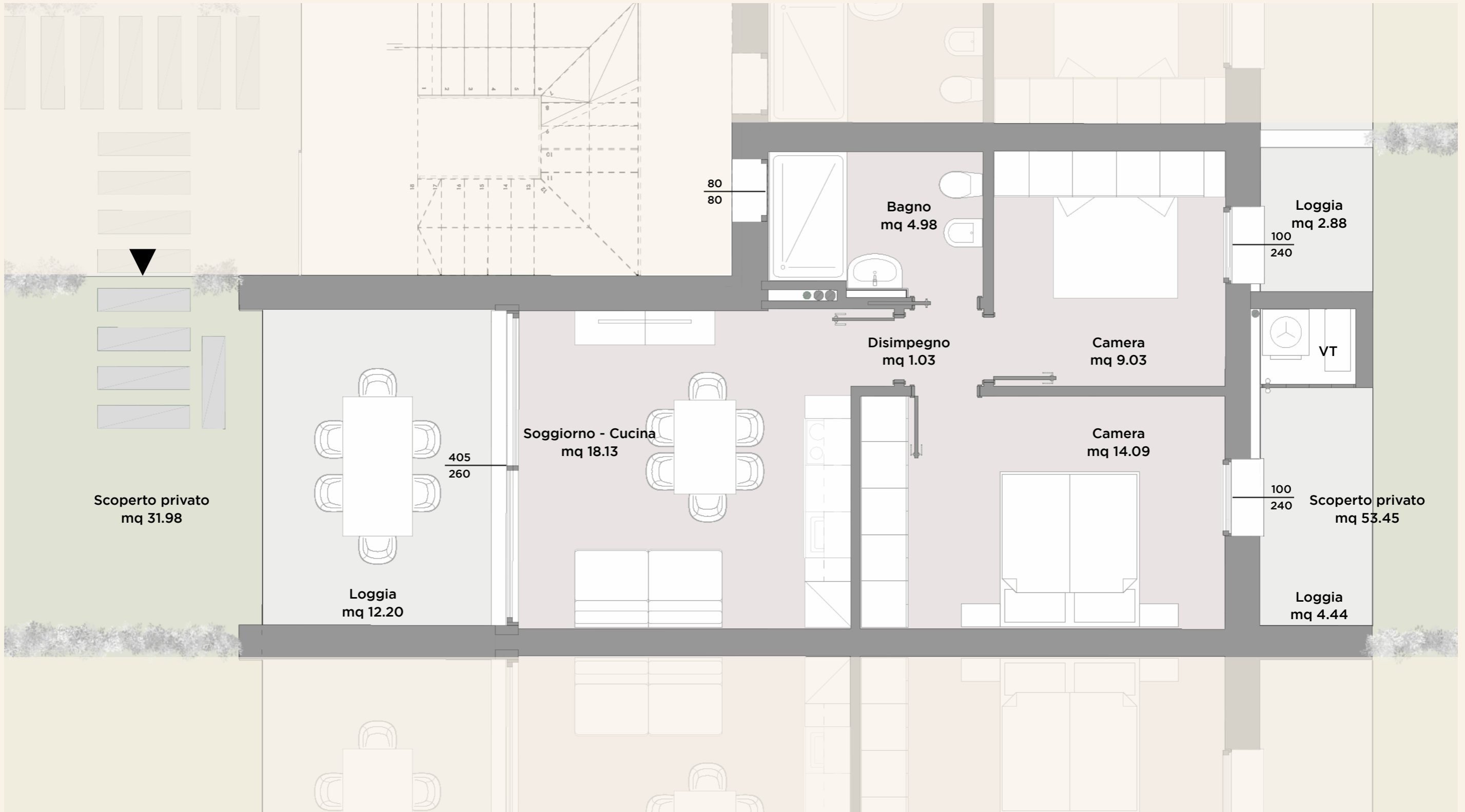



NORD RUOTATO RISPETTO ALLA
PLANIMETRIA GENERALE

POSIZIONE NEL PIANO



Gli elaborati di progetto sono aggiornati a Febbraio 2026 e potranno subire delle variazioni. Le immagini e gli schemi planimetrici sono indicativi e non rappresentano vincolo contrattuale. Le indicazioni relative alle metrature degli scoperti privati, potrebbero essere state leggermente sottostimate o sovrastimate.

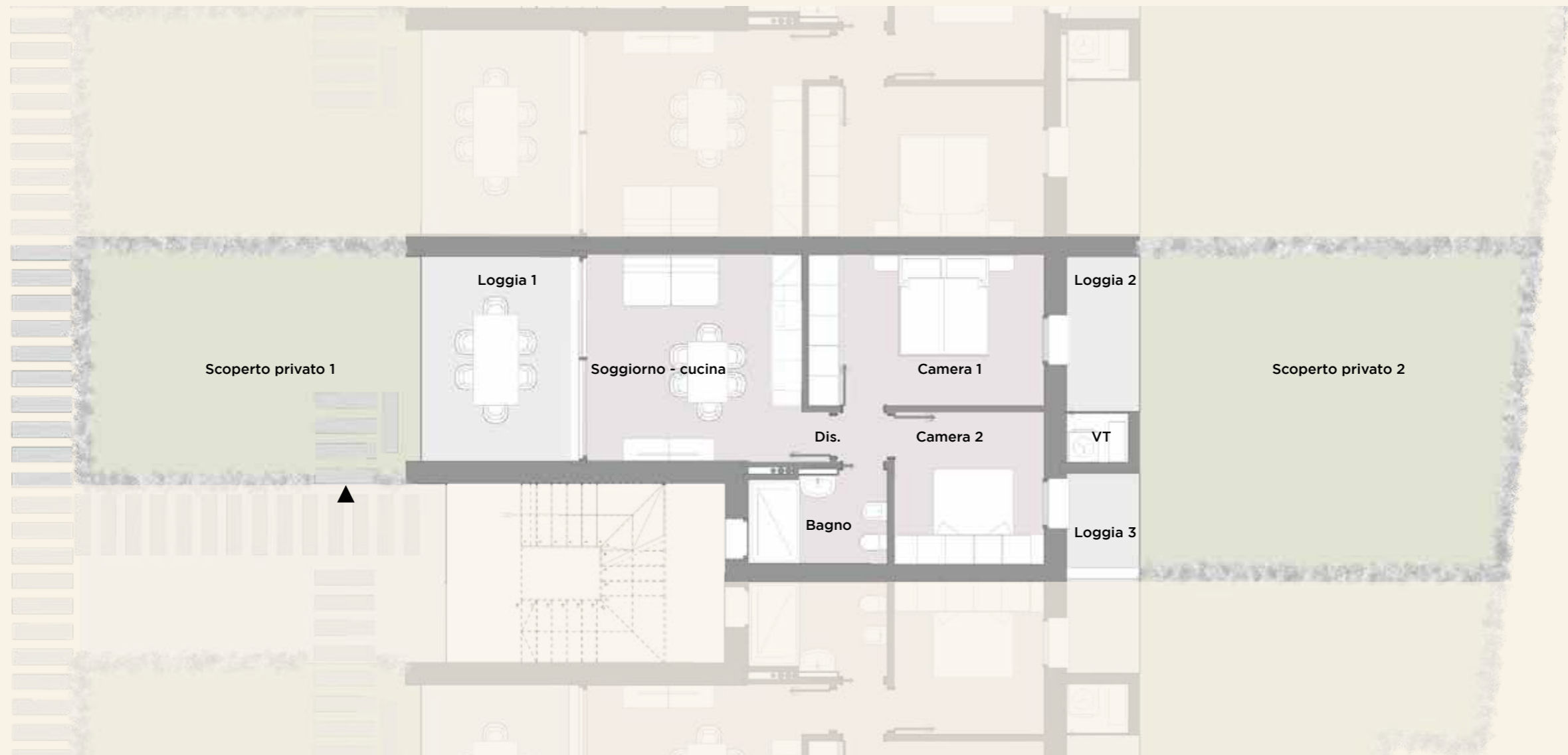

Soggiorno - cucina	18.13 mq	Dis.	1.03 mq	Bagno	4.98 mq	Camera 1	14.09 mq	Camera 2	9.03 mq
Loggia 1	12.20 mq	Loggia 2	4.44 mq	Loggia 3	2.88 mq	Scoperto privato 1	31.96 mq	Scoperto privato 2	48.97 mq

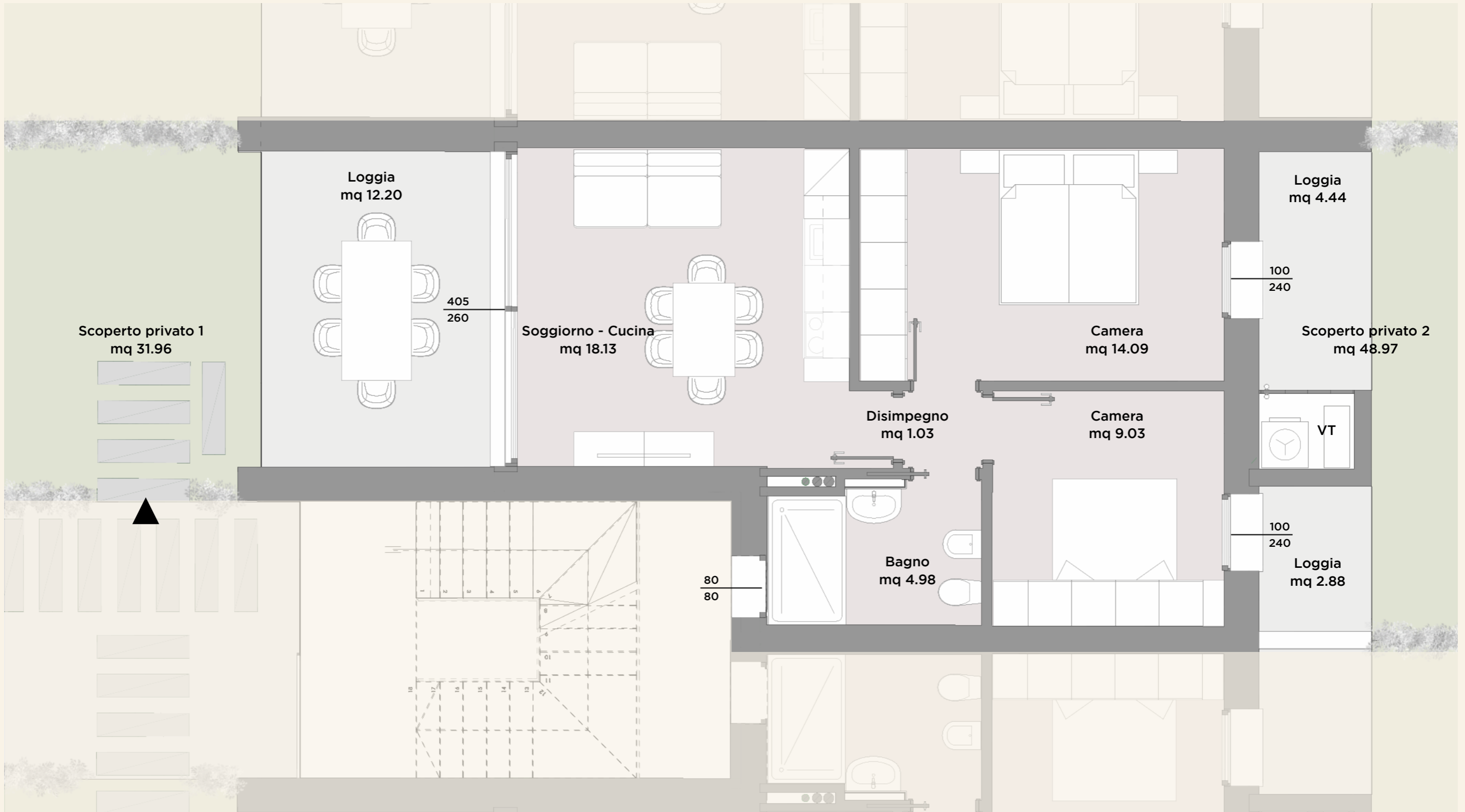



SCALA 1:100

NORD RUOTATO RISPETTO ALLA
PLANIMETRIA GENERALE

POSIZIONE NEL PIANO



Gli elaborati di progetto sono aggiornati a Febbraio 2026 e potranno subire delle variazioni. Le immagini e gli schemi planimetrici sono indicativi e non rappresentano vincolo contrattuale. Le indicazioni relative alle metrature degli scoperti privati, potrebbero essere state leggermente sottostimate o sovrastimate.

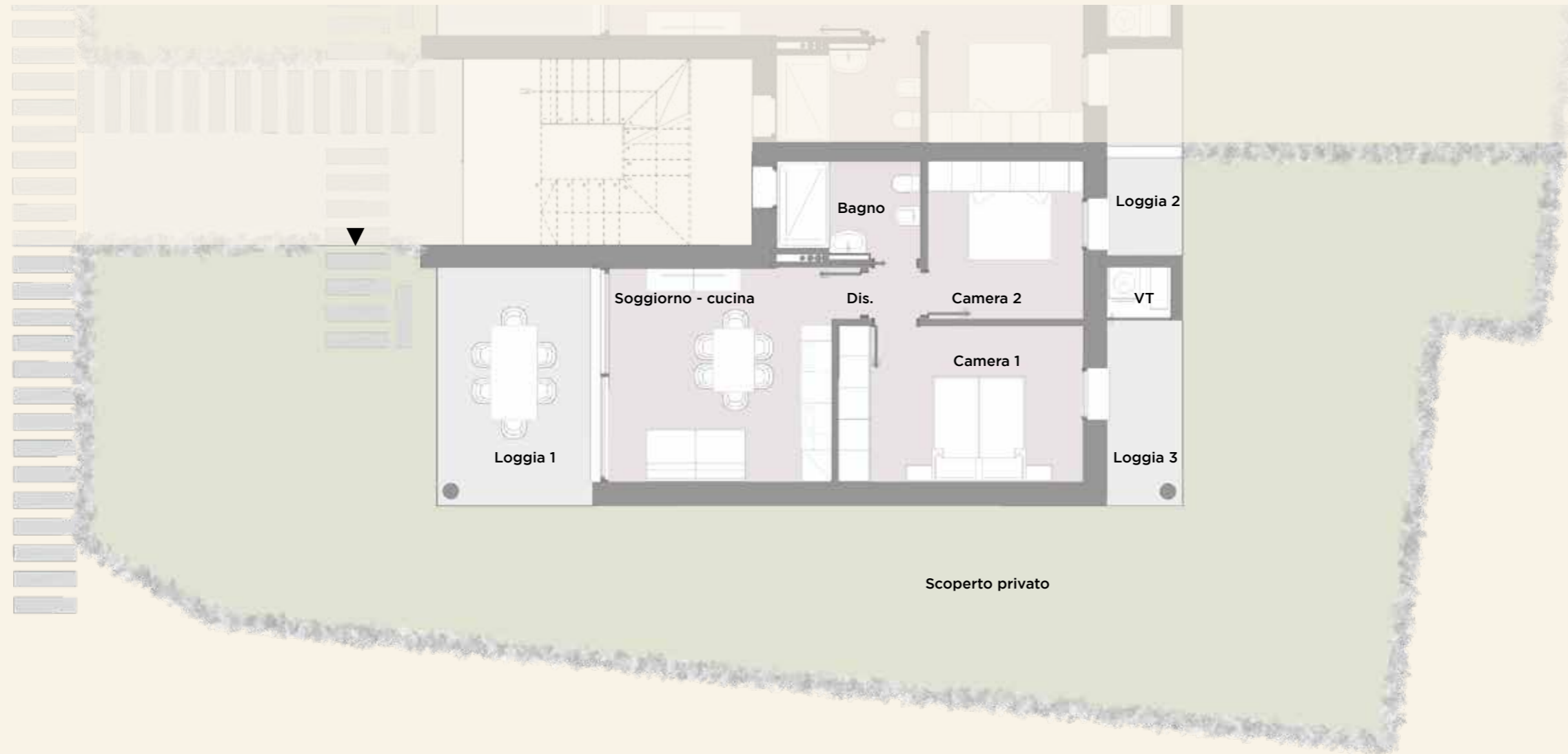

Soggiorno - cucina	18.13 mq	Dis.	1.03 mq	Bagno	4.98 mq	Camera 1	14.09 mq	Camera 2	9.03 mq
Loggia 1	13.68 mq	Loggia 2	2.88 mq	Loggia 3	5.16 mq	Scoperto privato	153.61 mq		

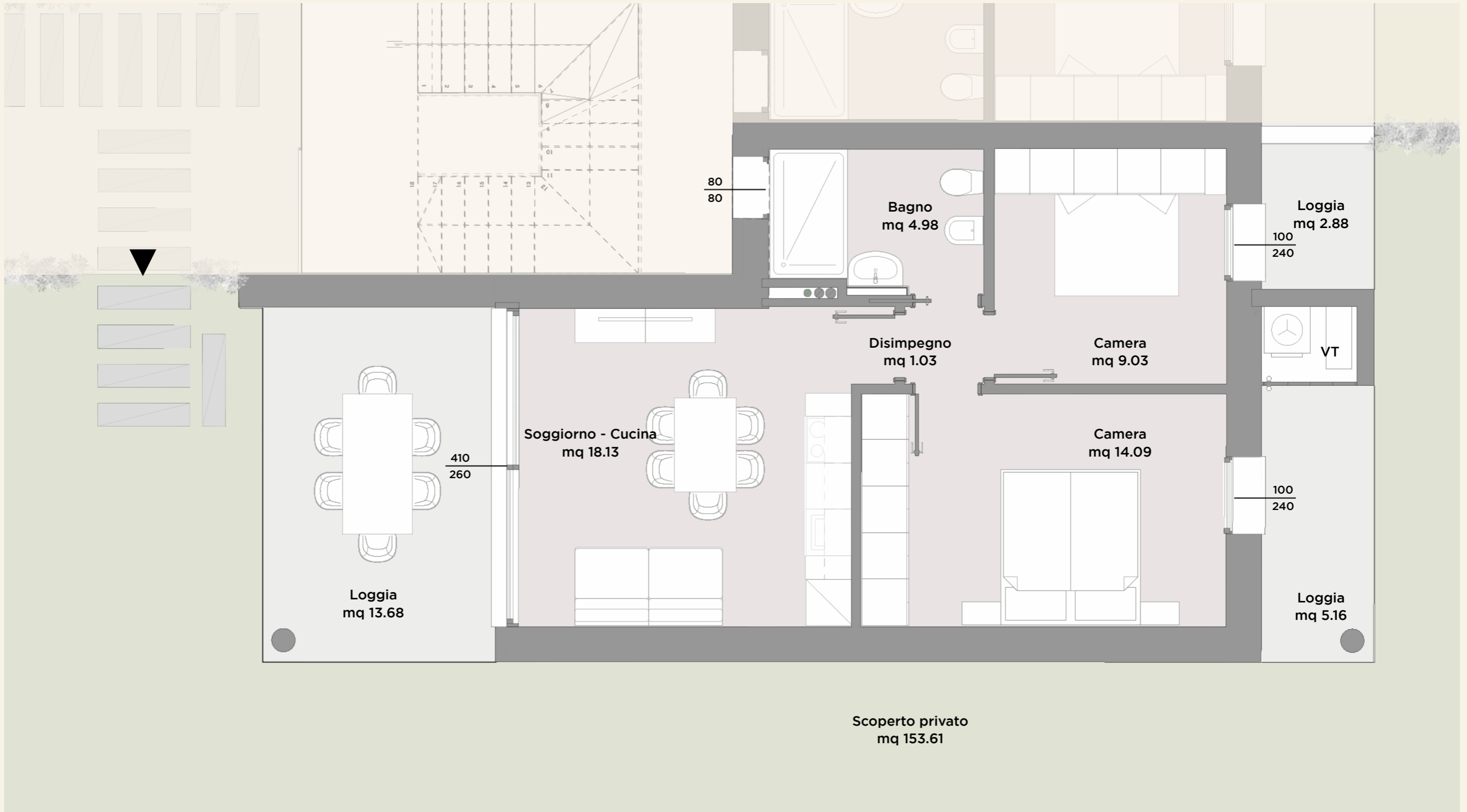



NORD RUOTATO RISPETTO ALLA
PLANIMETRIA GENERALE

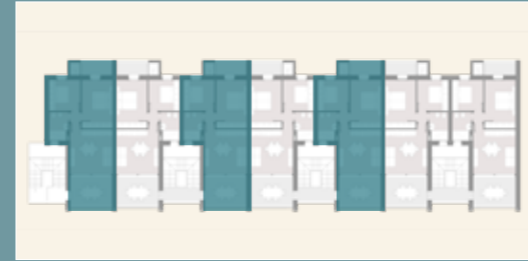

Gli elaborati di progetto sono aggiornati a Febbraio 2026 e potranno subire delle variazioni. Le immagini e gli schemi planimetrici sono indicativi e non rappresentano vincolo contrattuale. Le indicazioni relative alle metrature degli scoperti privati, potrebbero essere state leggermente sottostimate o sovrastimate.

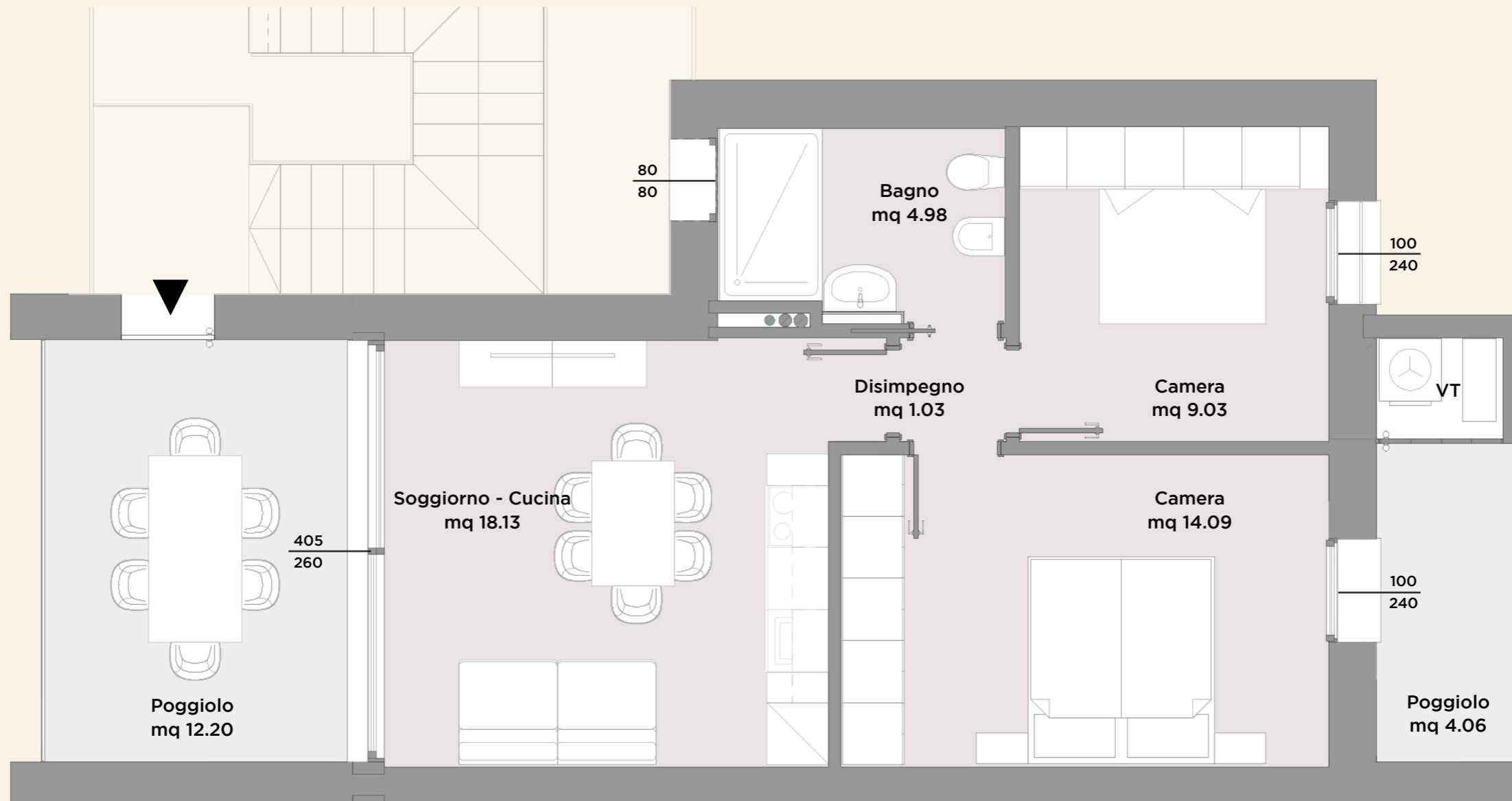



NORD RUOTATO RISPETTO ALLA
PLANIMETRIA GENERALE

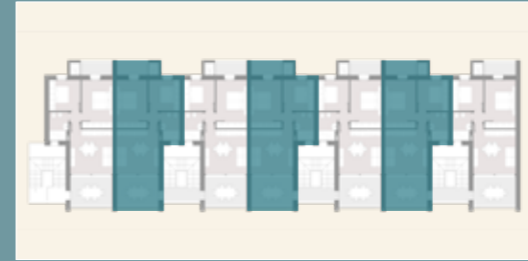

Gli elaborati di progetto sono aggiornati a Febbraio 2026 e potranno subire delle variazioni. Le immagini e gli schemi planimetrici sono indicativi e non rappresentano vincolo contrattuale. Le indicazioni relative alle metrature degli scoperti privati, potrebbero essere state leggermente sottostimate o sovrastimate.

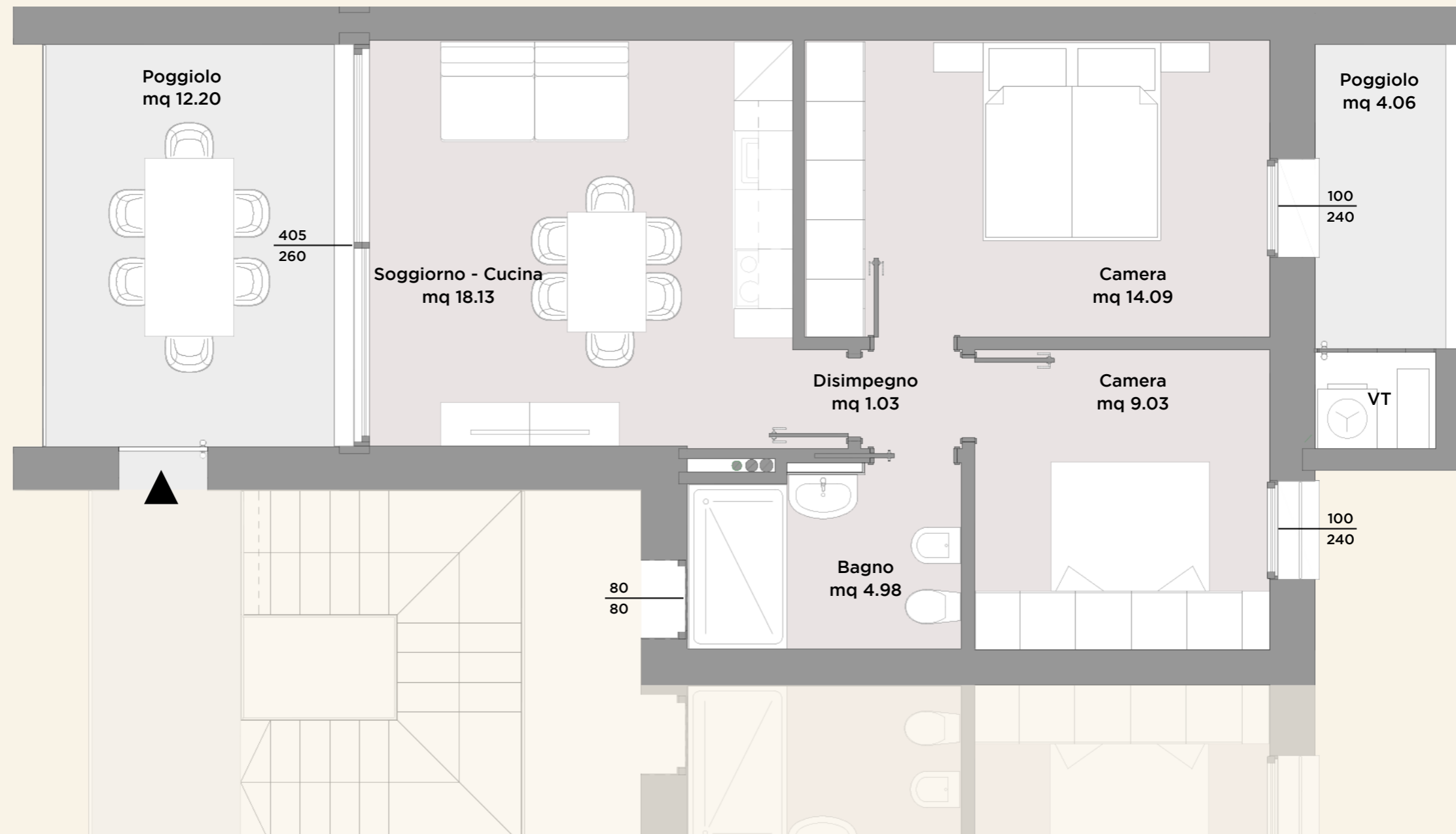



SCALA 1:50

NORD RUOTATO RISPETTO ALLA
PLANIMETRIA GENERALE

POSIZIONE NEL PIANO

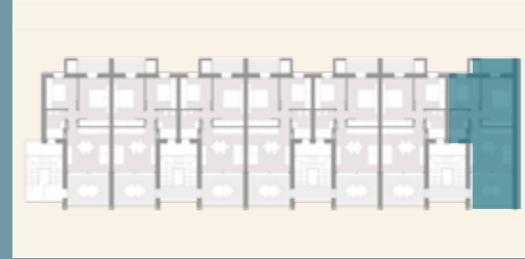

Gli elaborati di progetto sono aggiornati a Febbraio 2026 e potranno subire delle variazioni. Le immagini e gli schemi planimetrici sono indicativi e non rappresentano vincolo contrattuale. Le indicazioni relative alle metrature degli scoperti privati, potrebbero essere state leggermente sottostimate o sovrastimate.

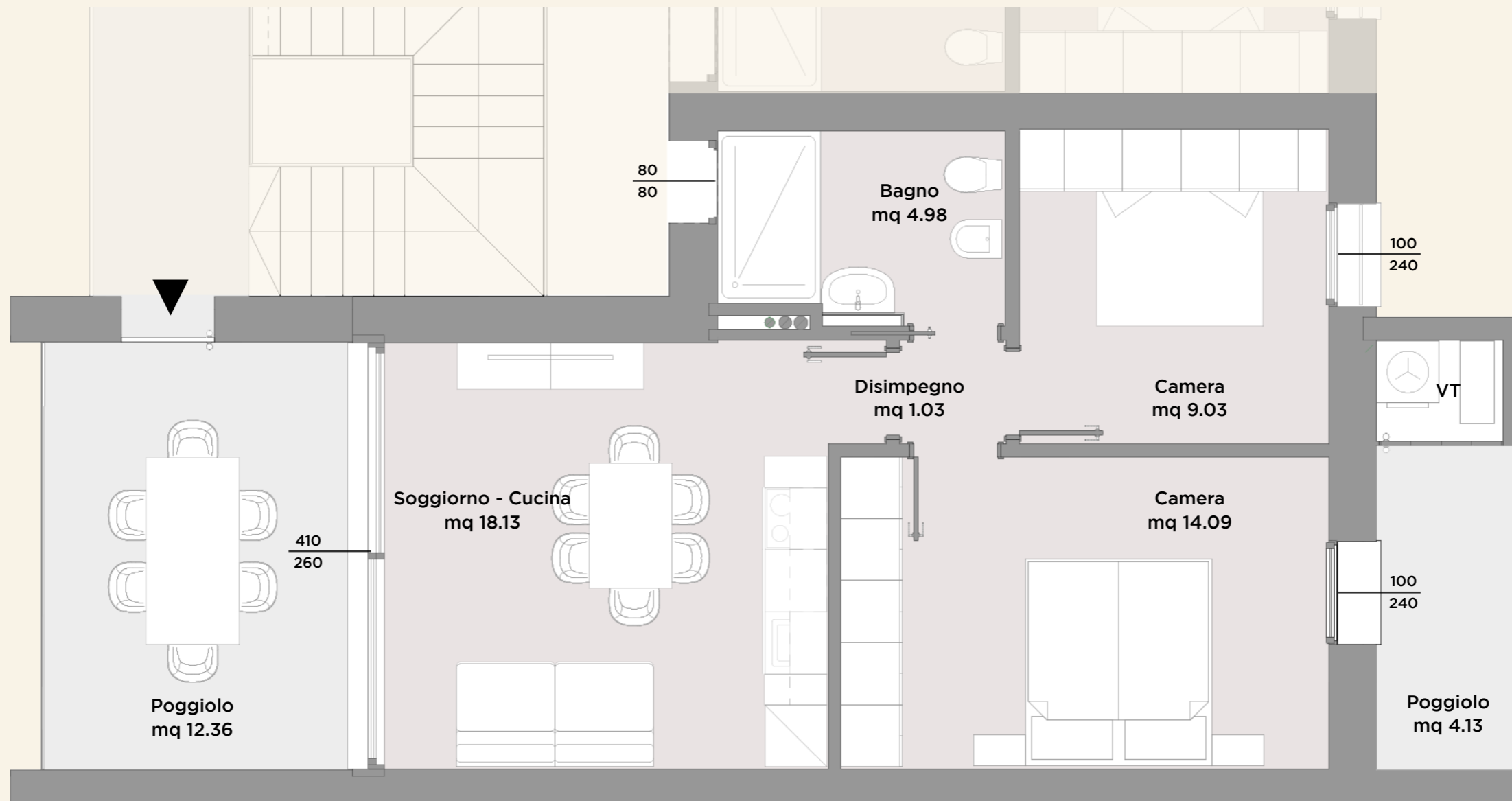

La tua casa vista lago.



Gli elaborati di progetto sono aggiornati a Febbraio 2026 e potranno subire delle variazioni. Le immagini e gli schemi planimetrici sono indicativi e non rappresentano vincolo contrattuale. Le indicazioni relative alle metrature degli scoperti privati, potrebbero essere state leggermente sottostimate o sovrastimate.



Gli elaborati di progetto sono aggiornati a Febbraio 2026 e potranno subire delle variazioni. Le immagini e gli schemi planimetrici sono indicativi e non rappresentano vincolo contrattuale. Le indicazioni relative alle metrature degli scoperti privati, potrebbero essere state leggermente sottostimate o sovrastimate.

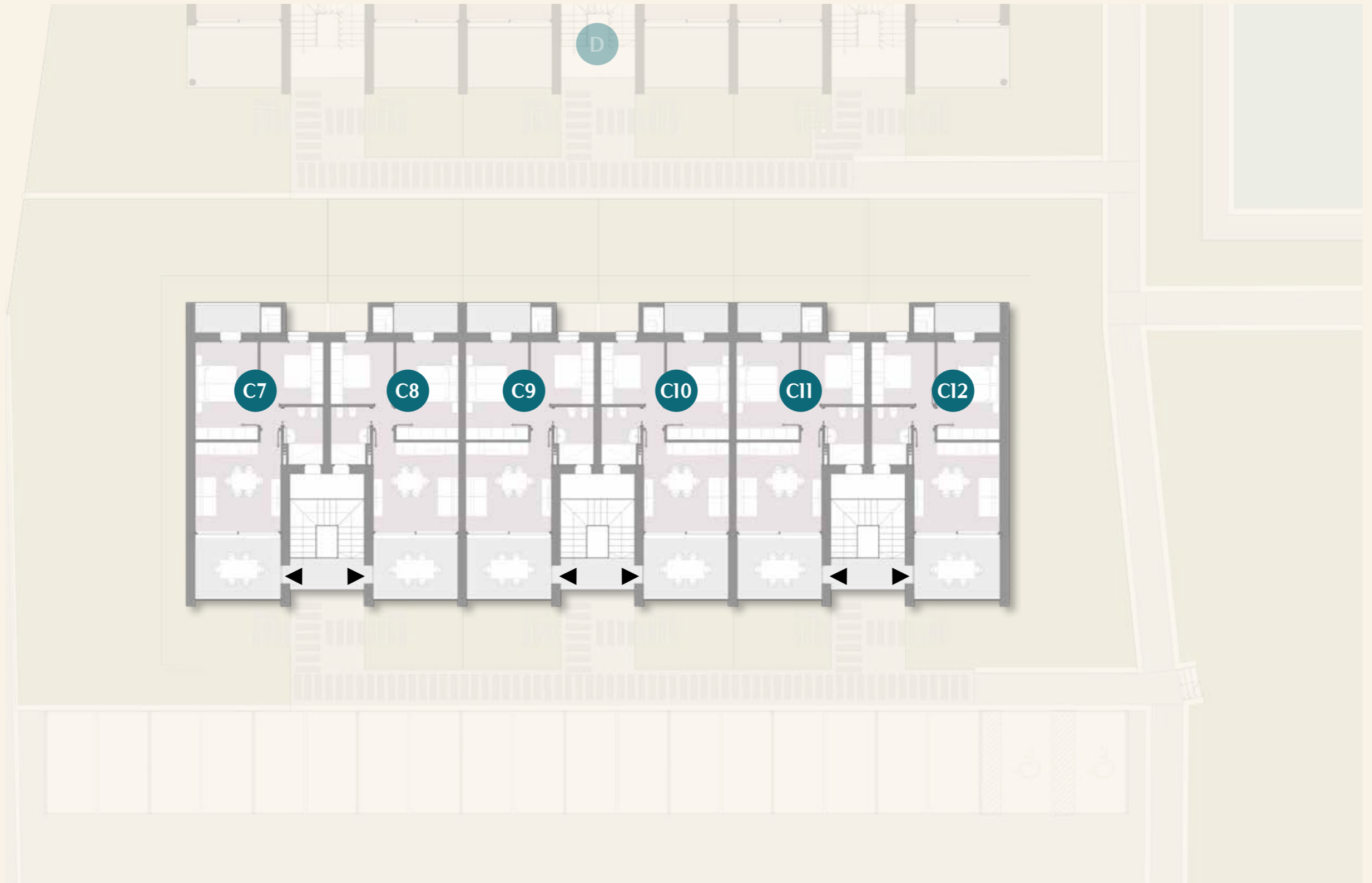



SCALA 1:100

NORD RUOTATO RISPETTO ALLA
PLANIMETRIA GENERALE

POSIZIONE NEL PIANO



Gli elaborati di progetto sono aggiornati a Febbraio 2026 e potranno subire delle variazioni. Le immagini e gli schemi planimetrici sono indicativi e non rappresentano vincolo contrattuale. Le indicazioni relative alle metrature degli scoperti privati, potrebbero essere state leggermente sottostimate o sovrastimate.



Soggiorno - cucina	18.13 mq	Dis.	1.03 mq	Bagno	4.98 mq	Camera 1	14.09 mq	Camera 2	9.03 mq
Loggia 1	13.68 mq	Loggia 2	5.16 mq	Loggia 3	2.88 mq	Scoperto privato	267.86 mq		



Scoperto privato
mq 267.86

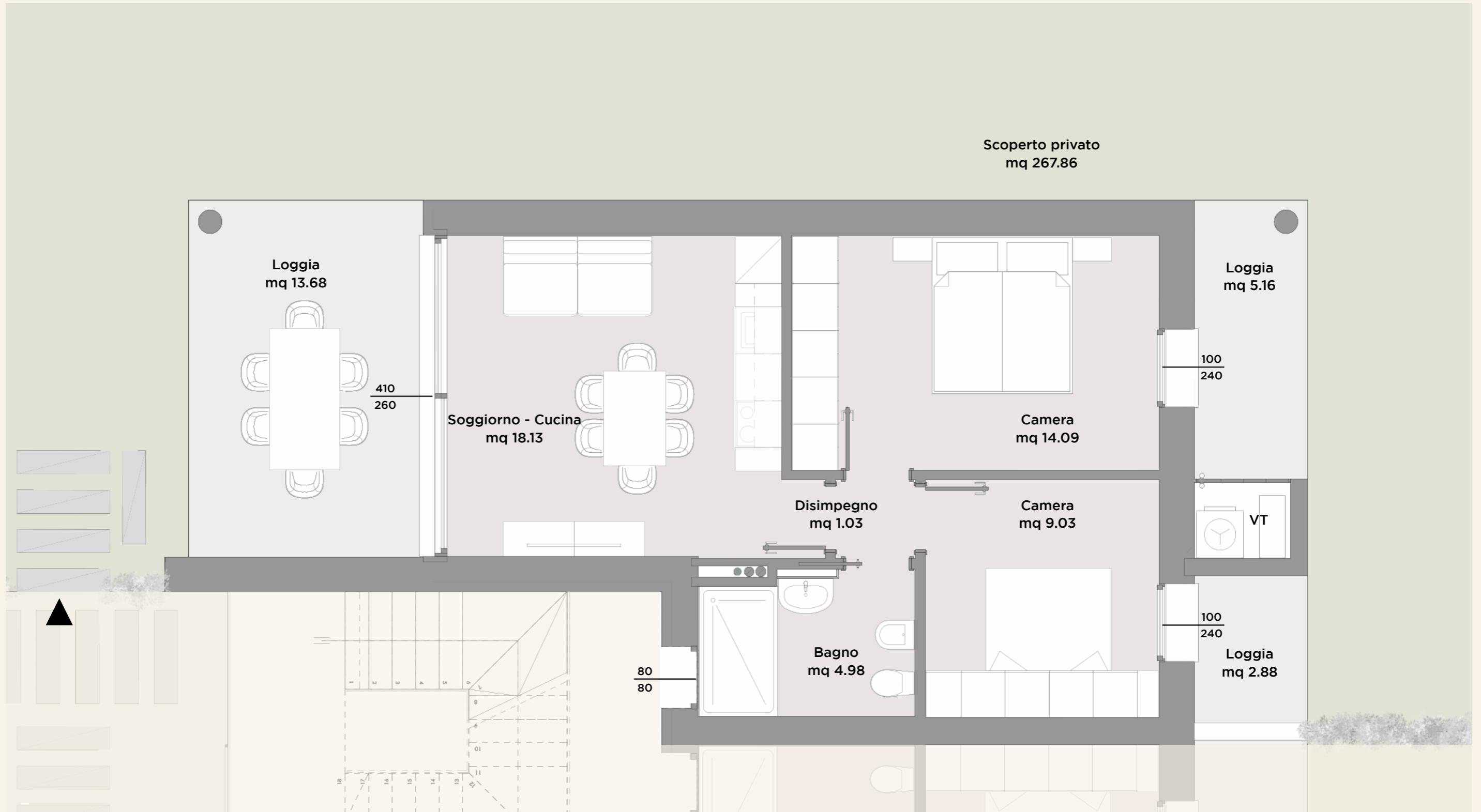



SCALA 1:100

NORD RUOTATO RISPETTO ALLA
PLANIMETRIA GENERALE

POSIZIONE NEL PIANO

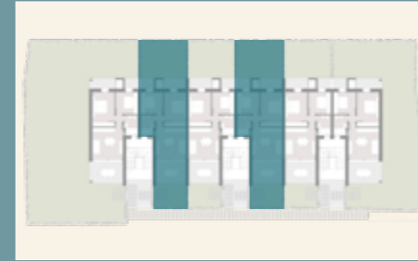

Gli elaborati di progetto sono aggiornati a Febbraio 2026 e potranno subire delle variazioni. Le immagini e gli schemi planimetrici sono indicativi e non rappresentano vincolo contrattuale. Le indicazioni relative alle metrature degli scoperti privati, potrebbero essere state leggermente sottostimate o sovrastimate.

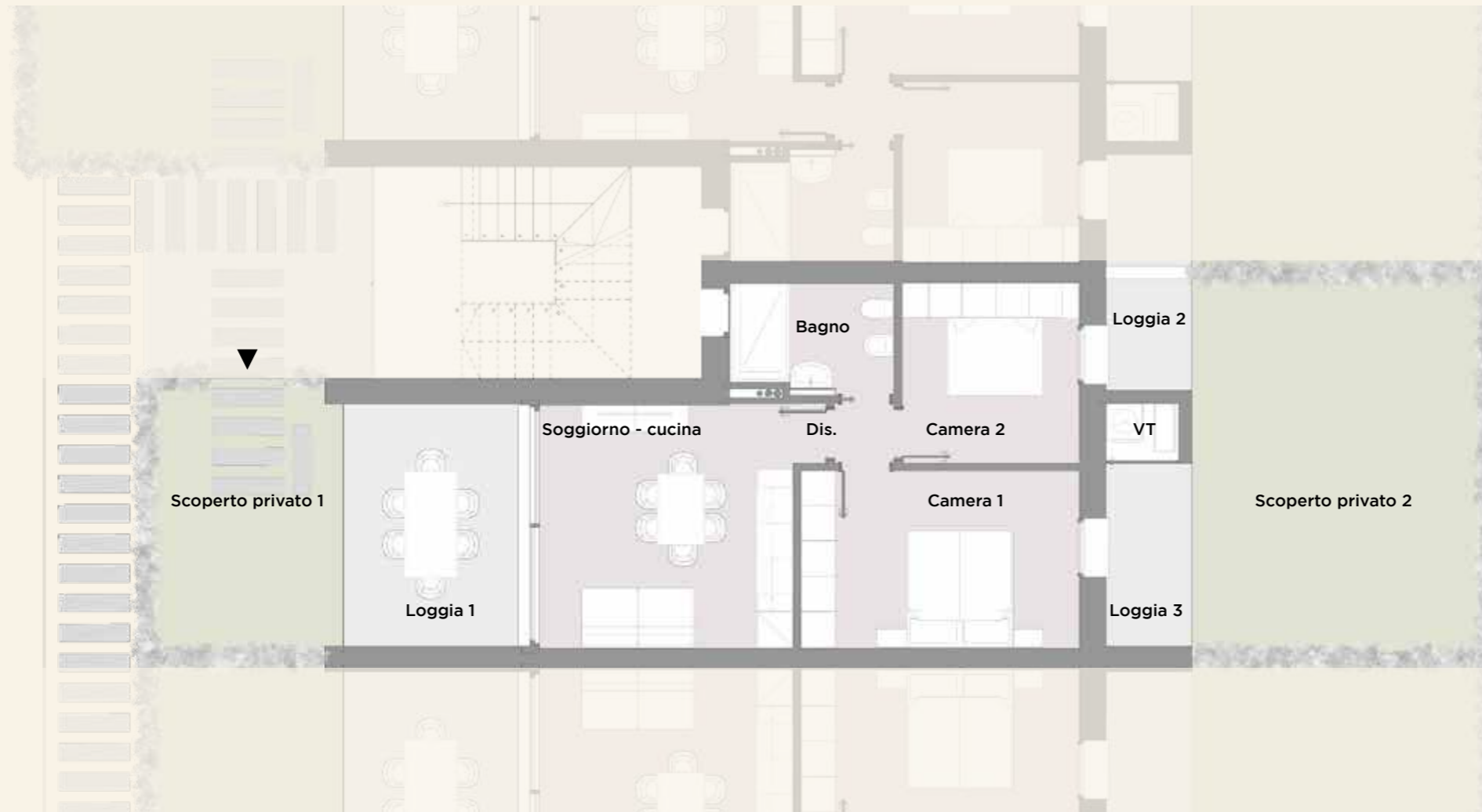

Soggiorno - cucina	18.13 mq	Dis.	1.03 mq	Bagno	4.98 mq	Camera 1	14.09 mq	Camera 2	9.03 mq
Loggia 1	12.53 mq	Loggia 2	2.88 mq	Loggia 3	4.44 mq	Scoperto privato 1	15.81 mq	Scoperto privato 2	32.58 mq

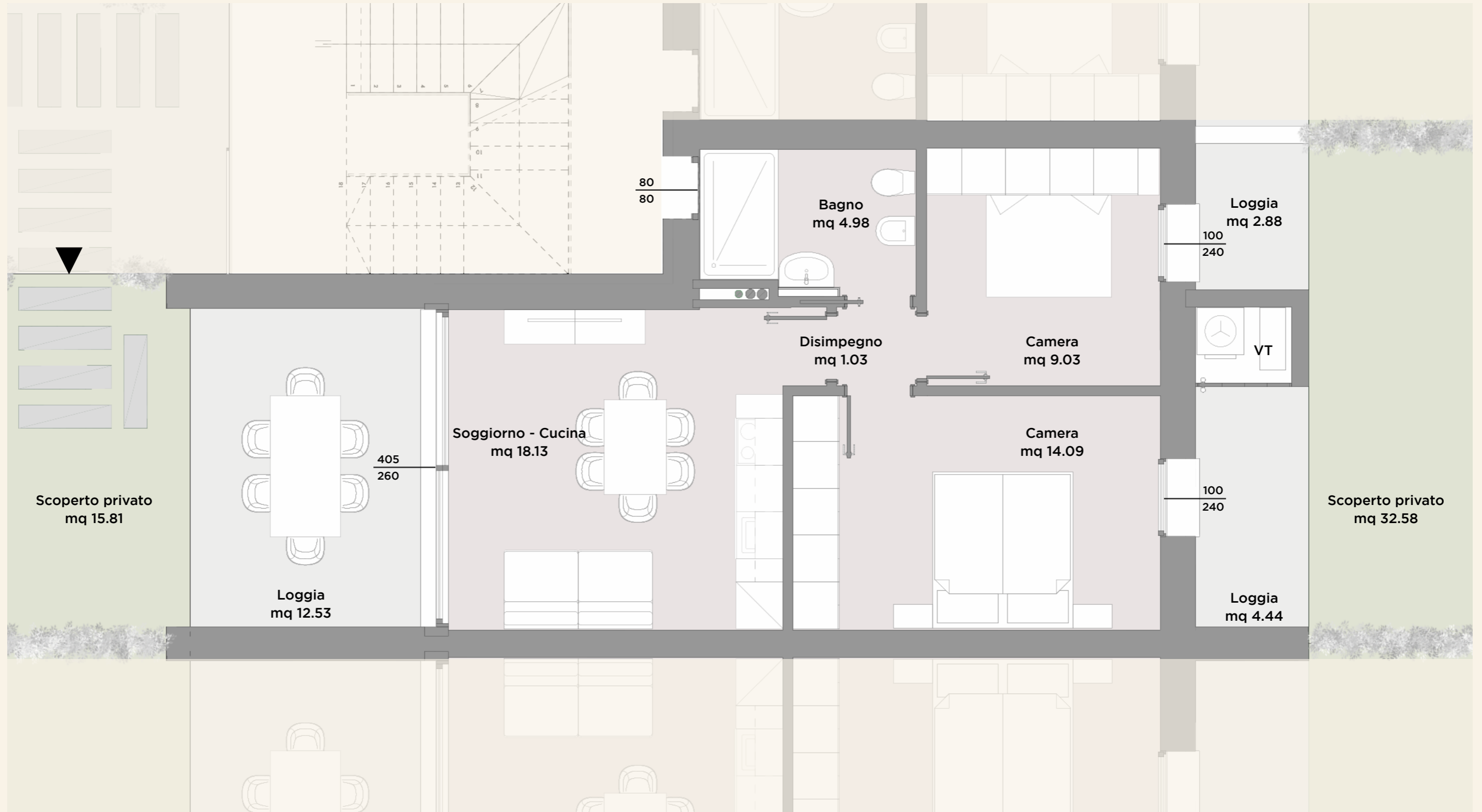



SCALA 1:100

NORD RUOTATO RISPETTO ALLA
PLANIMETRIA GENERALE

POSIZIONE NEL PIANO

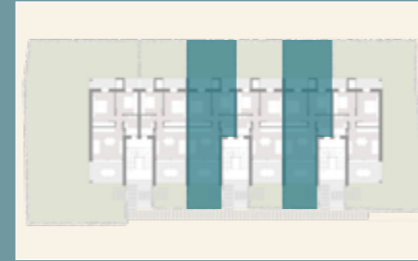

Gli elaborati di progetto sono aggiornati a Febbraio 2026 e potranno subire delle variazioni. Le immagini e gli schemi planimetrici sono indicativi e non rappresentano vincolo contrattuale. Le indicazioni relative alle metrature degli scoperti privati, potrebbero essere state leggermente sottostimate o sovrastimate.

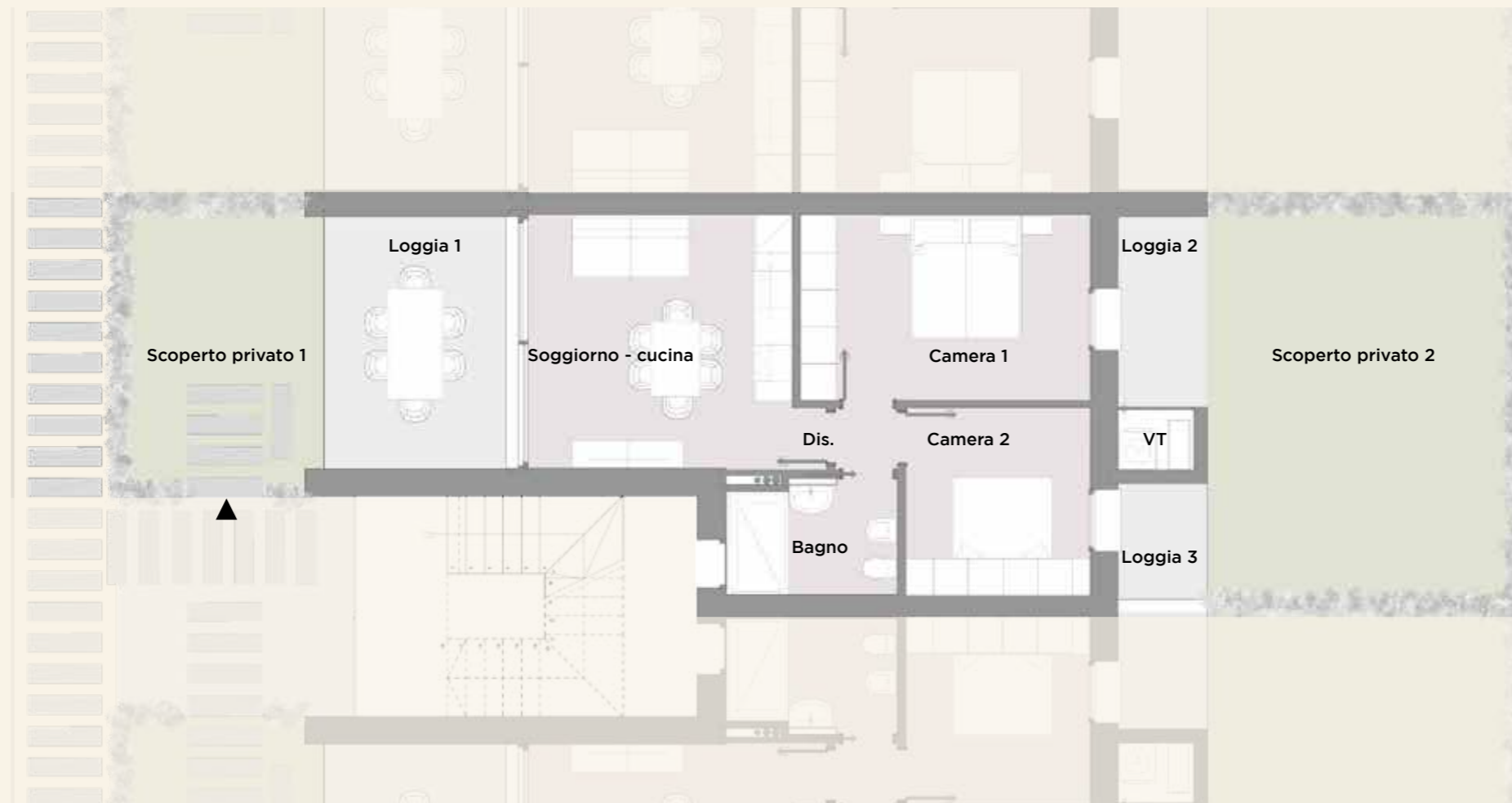

Soggiorno - cucina	18.13 mq	Dis.	1.03 mq	Bagno	4.98 mq	Camera 1	14.09 mq	Camera 2	9.03 mq
Loggia 1	12.53 mq	Loggia 2	4.44 mq	Loggia 3	2.88 mq	Scoperto privato 1	15.81 mq	Scoperto privato 2	32.59 mq

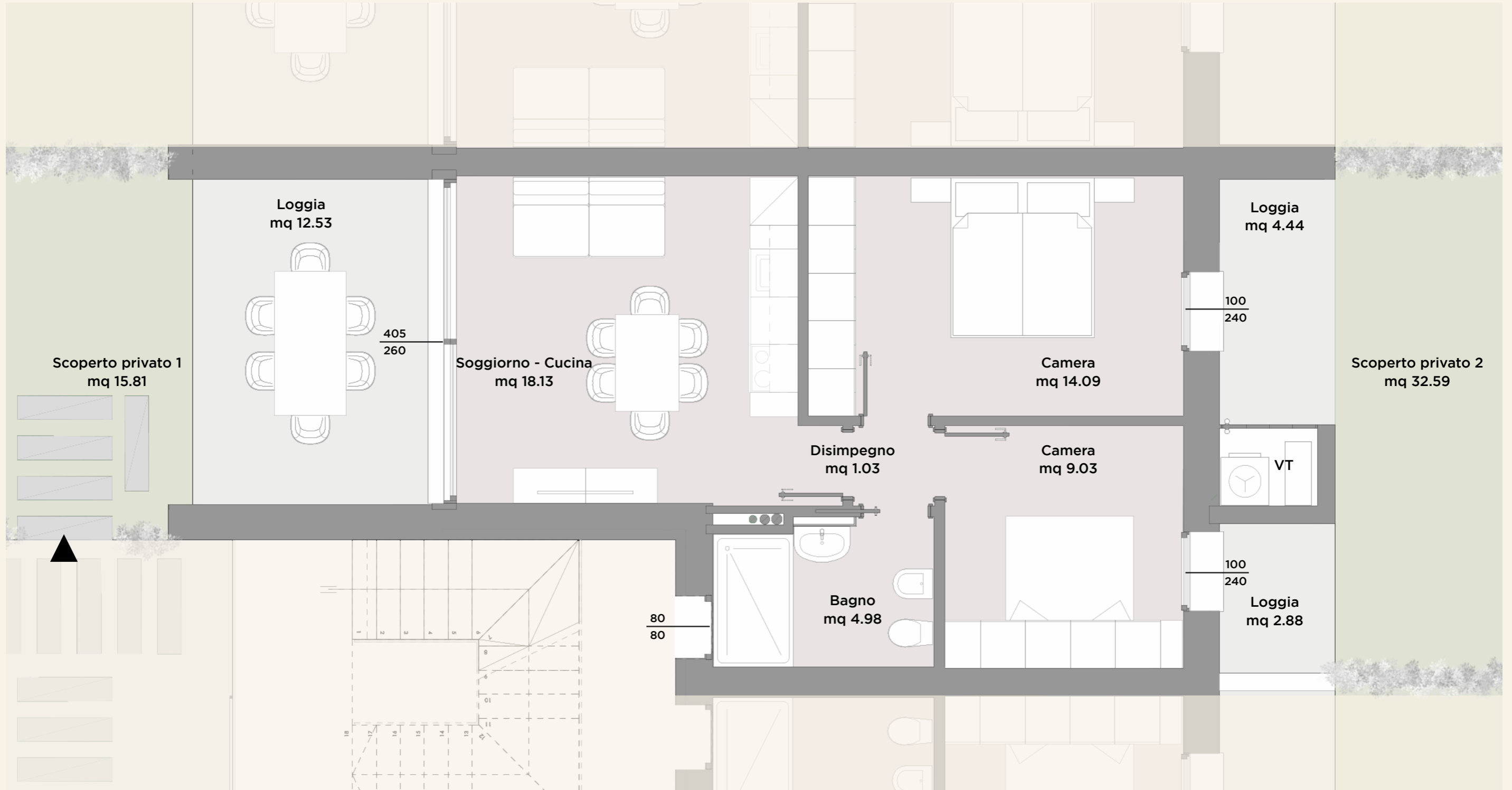
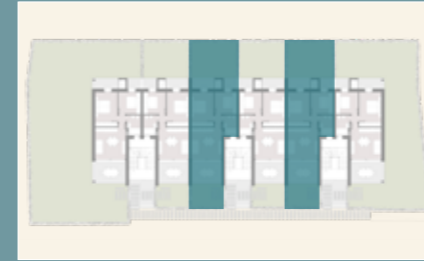



SCALA 1:100

NORD RUOTATO RISPETTO ALLA
PLANIMETRIA GENERALE

POSIZIONE NEL PIANO

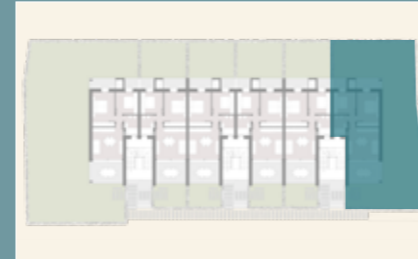

Gli elaborati di progetto sono aggiornati a Febbraio 2026 e potranno subire delle variazioni. Le immagini e gli schemi planimetrici sono indicativi e non rappresentano vincolo contrattuale. Le indicazioni relative alle metrature degli scoperti privati, potrebbero essere state leggermente sottostimate o sovrastimate.

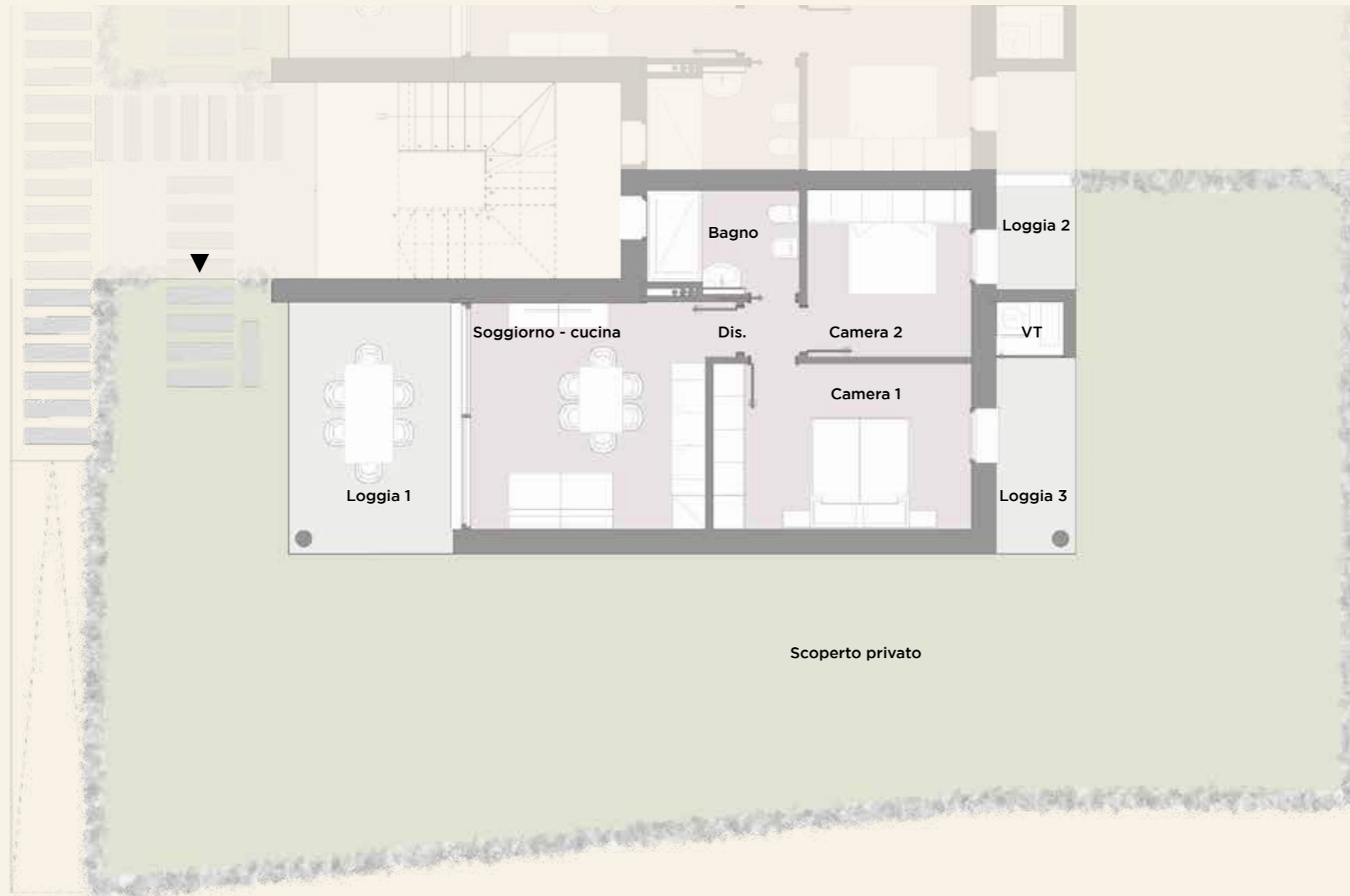

Soggiorno - cucina	18.13 mq	Dis.	1.03 mq	Bagno	4.98 mq	Camera 1	14.09 mq	Camera 2	9.03 mq
Loggia 1	13.68 mq	Loggia 2	2.88 mq	Loggia 3	5.16 mq	Scoperto privato	167.03 mq		

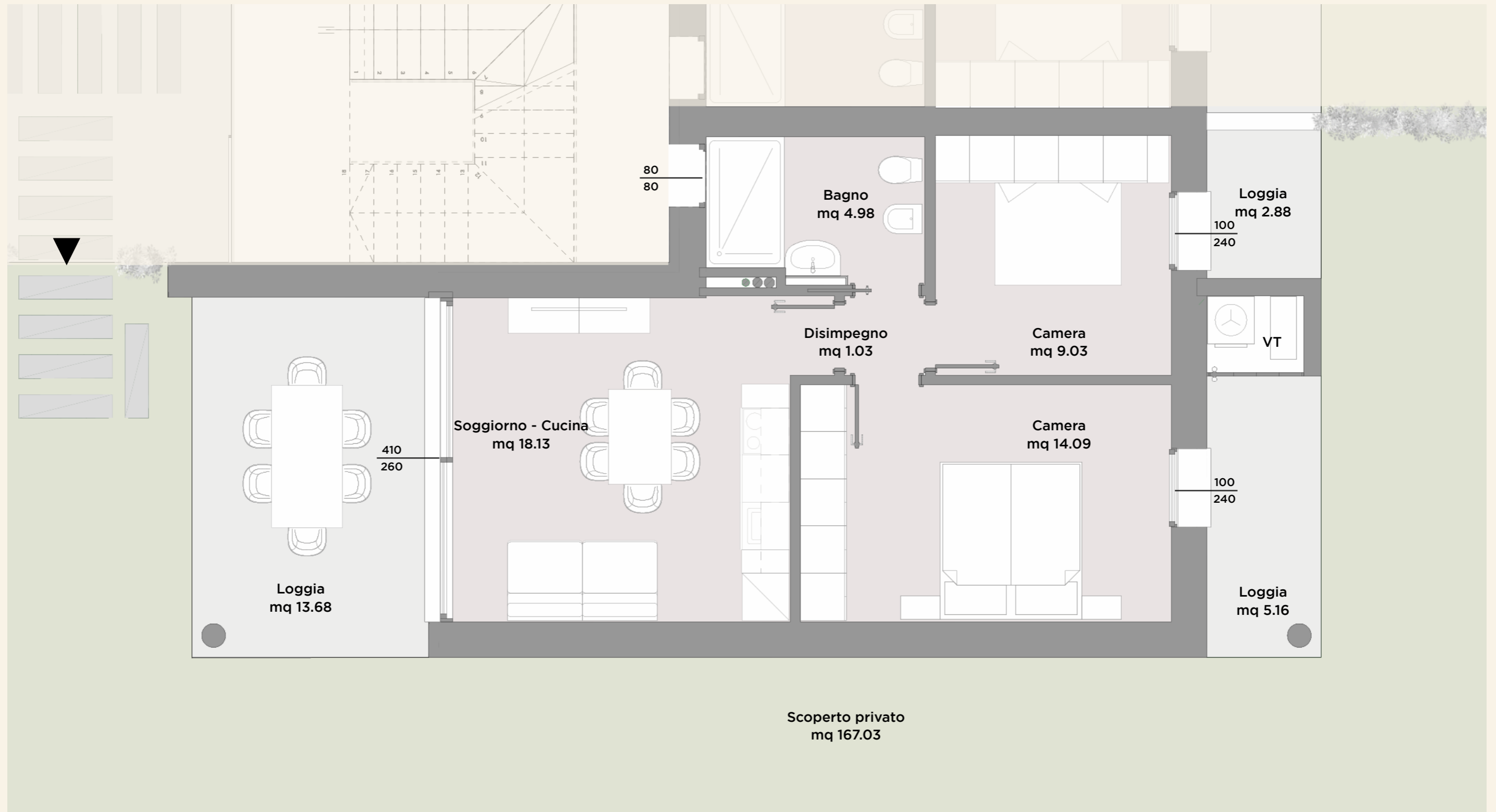
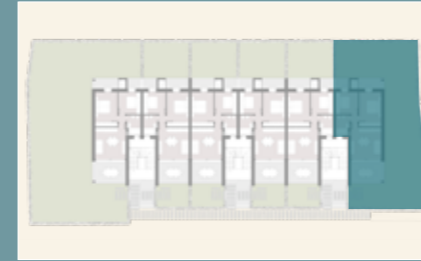



SCALA 1:50

NORD RUOTATO RISPETTO ALLA
PLANIMETRIA GENERALE

POSIZIONE NEL PIANO

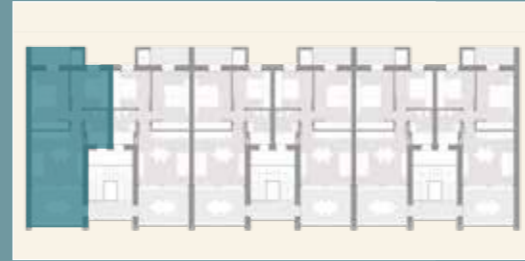

Gli elaborati di progetto sono aggiornati a Febbraio 2026 e potranno subire delle variazioni. Le immagini e gli schemi planimetrici sono indicativi e non rappresentano vincolo contrattuale. Le indicazioni relative alle metrature degli scoperti privati, potrebbero essere state leggermente sottostimate o sovrastimate.

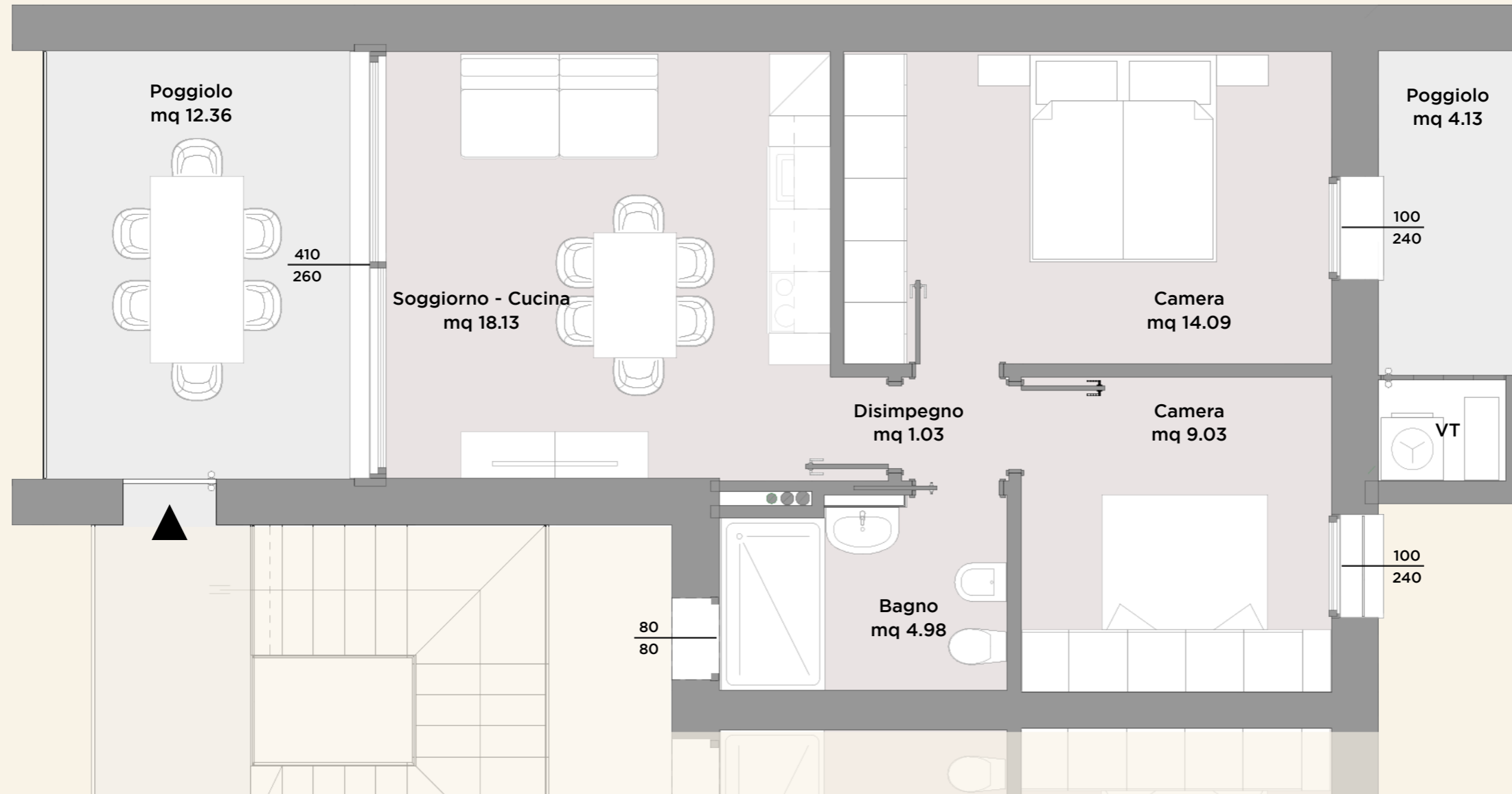

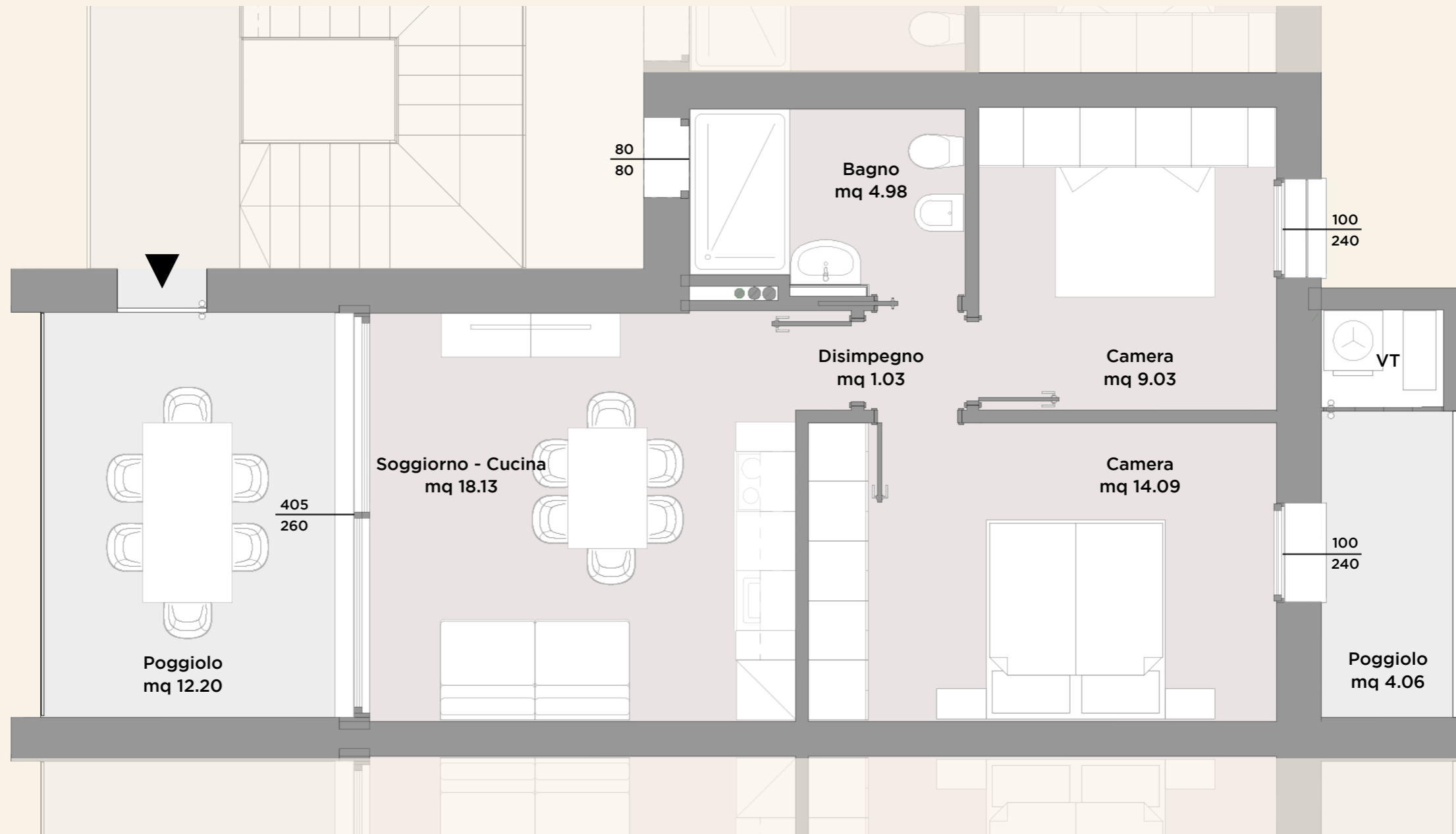



NORD RUOTATO RISPETTO ALLA
PLANIMETRIA GENERALE

POSIZIONE NEL PIANO



Gli elaborati di progetto sono aggiornati a Febbraio 2026 e potranno subire delle variazioni. Le immagini e gli schemi planimetrici sono indicativi e non rappresentano vincolo contrattuale. Le indicazioni relative alle metrature degli scoperti privati, potrebbero essere state leggermente sottostimate o sovrastimate.

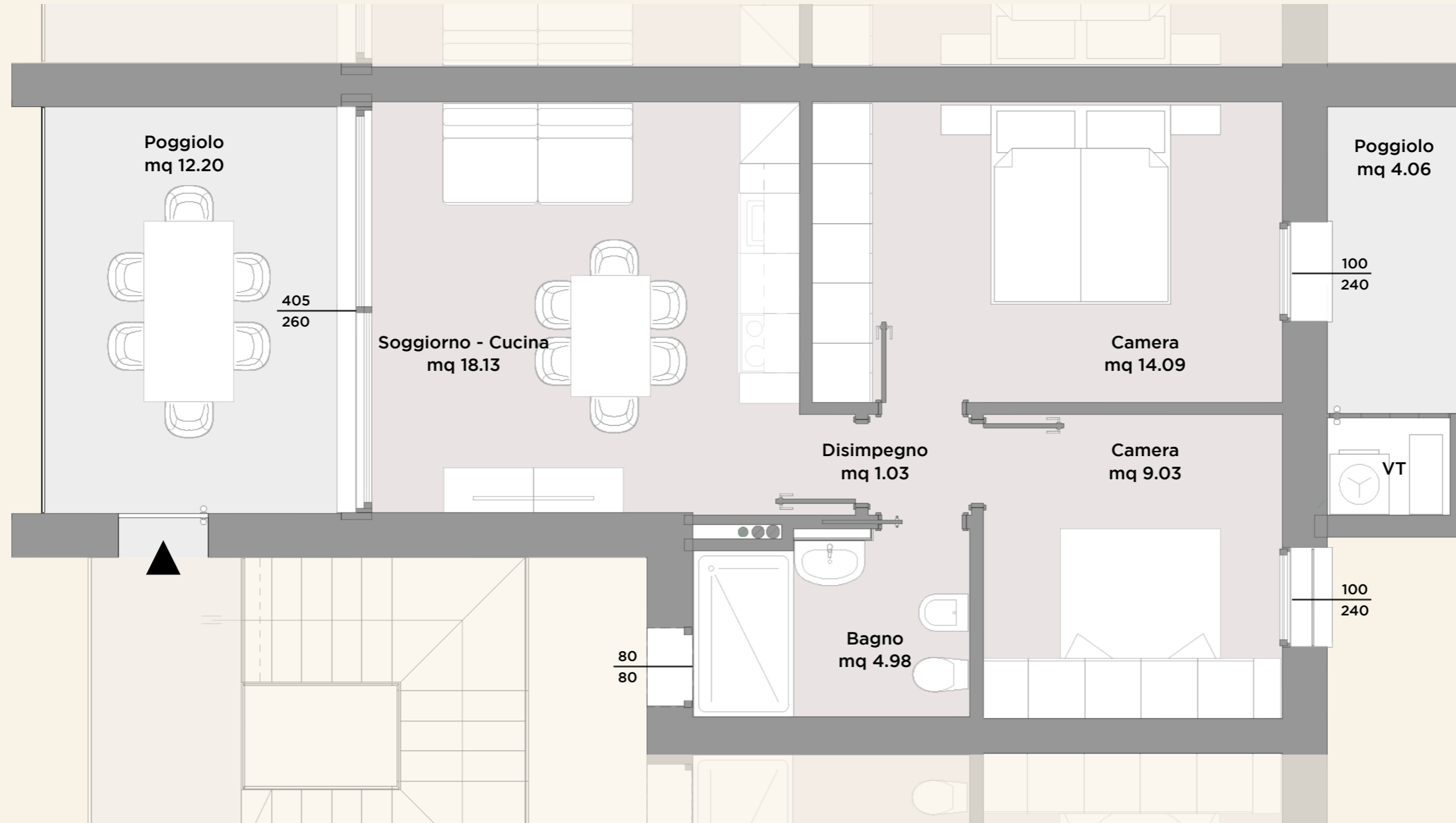

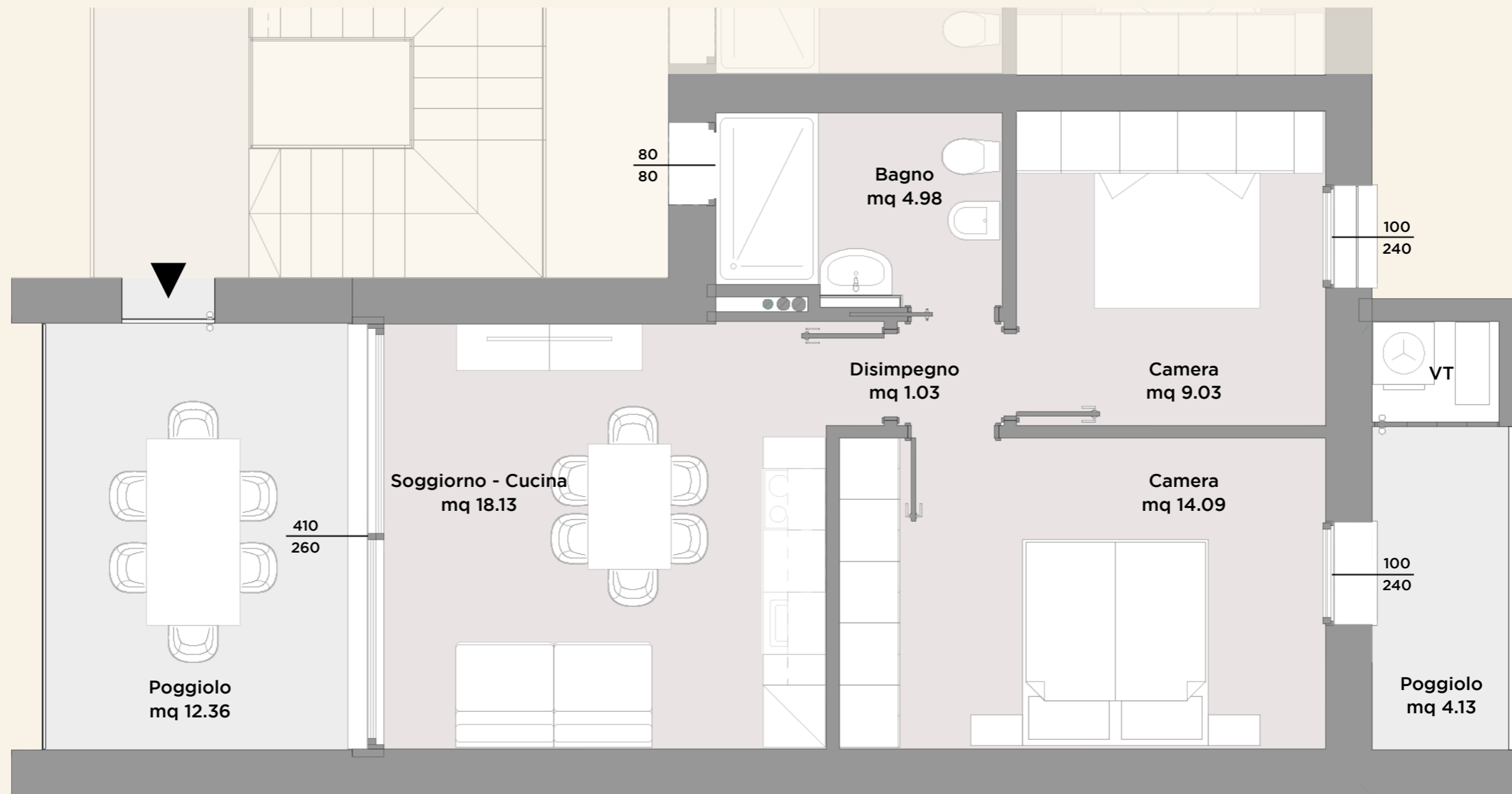
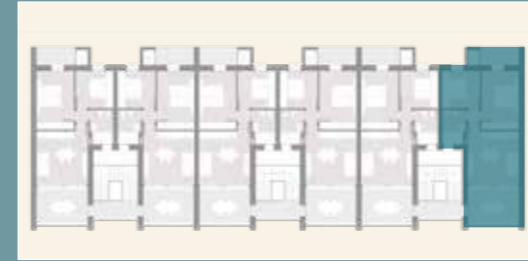

Gli elaborati di progetto sono aggiornati a Febbraio 2026 e potranno subire delle variazioni. Le immagini e gli schemi planimetrici sono indicativi e non rappresentano vincolo contrattuale. Le indicazioni relative alle metrature degli scoperti privati, potrebbero essere state leggermente sottostimate o sovrastimate.

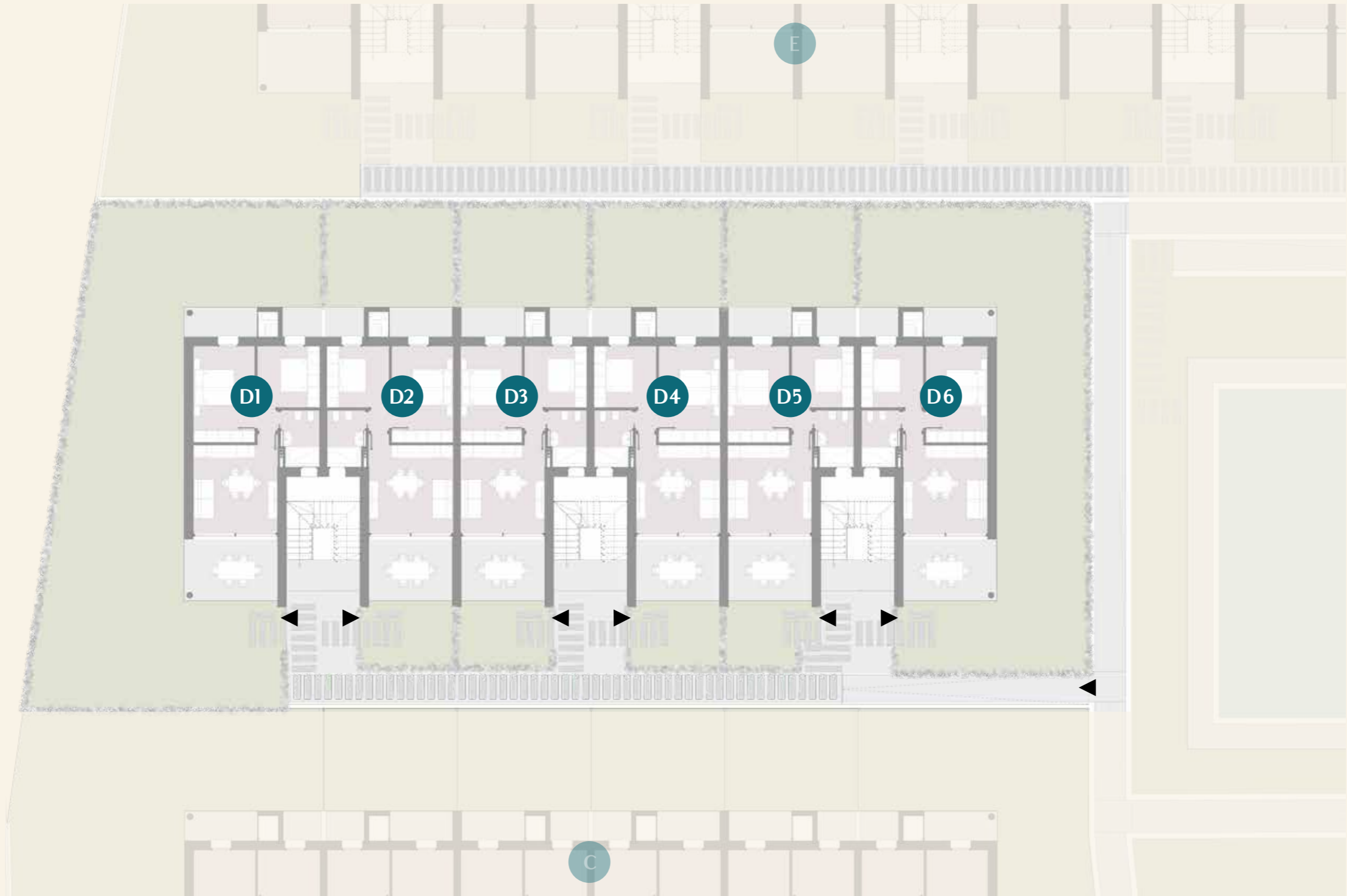

Gli elaborati di progetto sono aggiornati a Febbraio 2026 e potranno subire delle variazioni. Le immagini e gli schemi planimetrici sono indicativi e non rappresentano vincolo contrattuale. Le indicazioni relative alle metrature degli scoperti privati, potrebbero essere state leggermente sottostimate o sovrastimate.

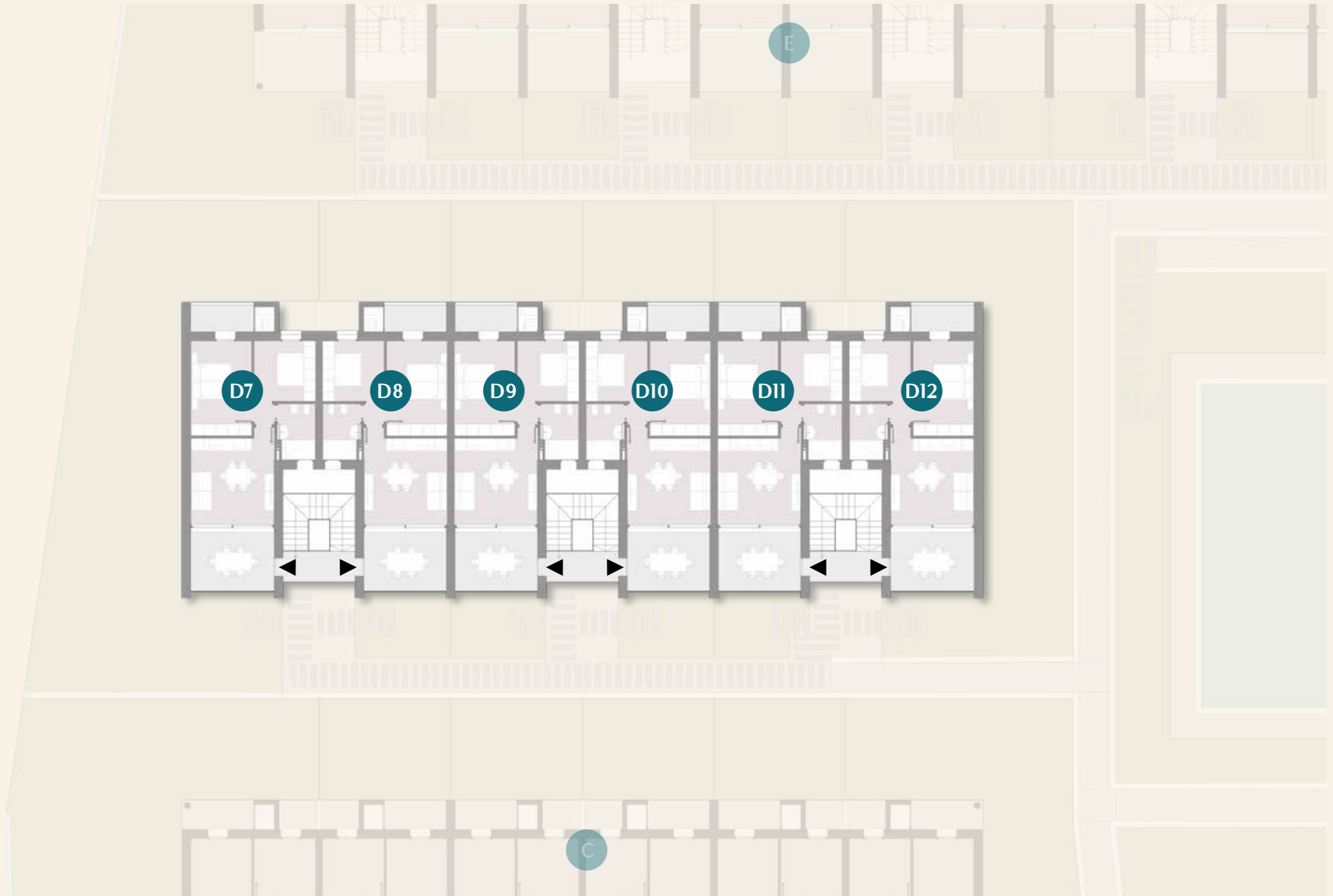



SCALA 1:100

NORD RUOTATO RISPETTO ALLA
PLANIMETRIA GENERALE

POSIZIONE NEL PIANO

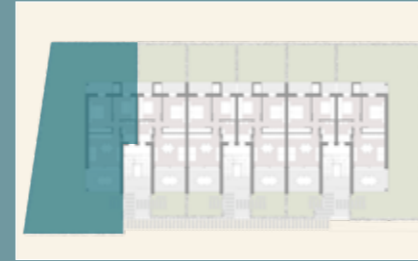

Gli elaborati di progetto sono aggiornati a Febbraio 2026 e potranno subire delle variazioni. Le immagini e gli schemi planimetrici sono indicativi e non rappresentano vincolo contrattuale. Le indicazioni relative alle metrature degli scoperti privati, potrebbero essere state leggermente sottostimate o sovrastimate.

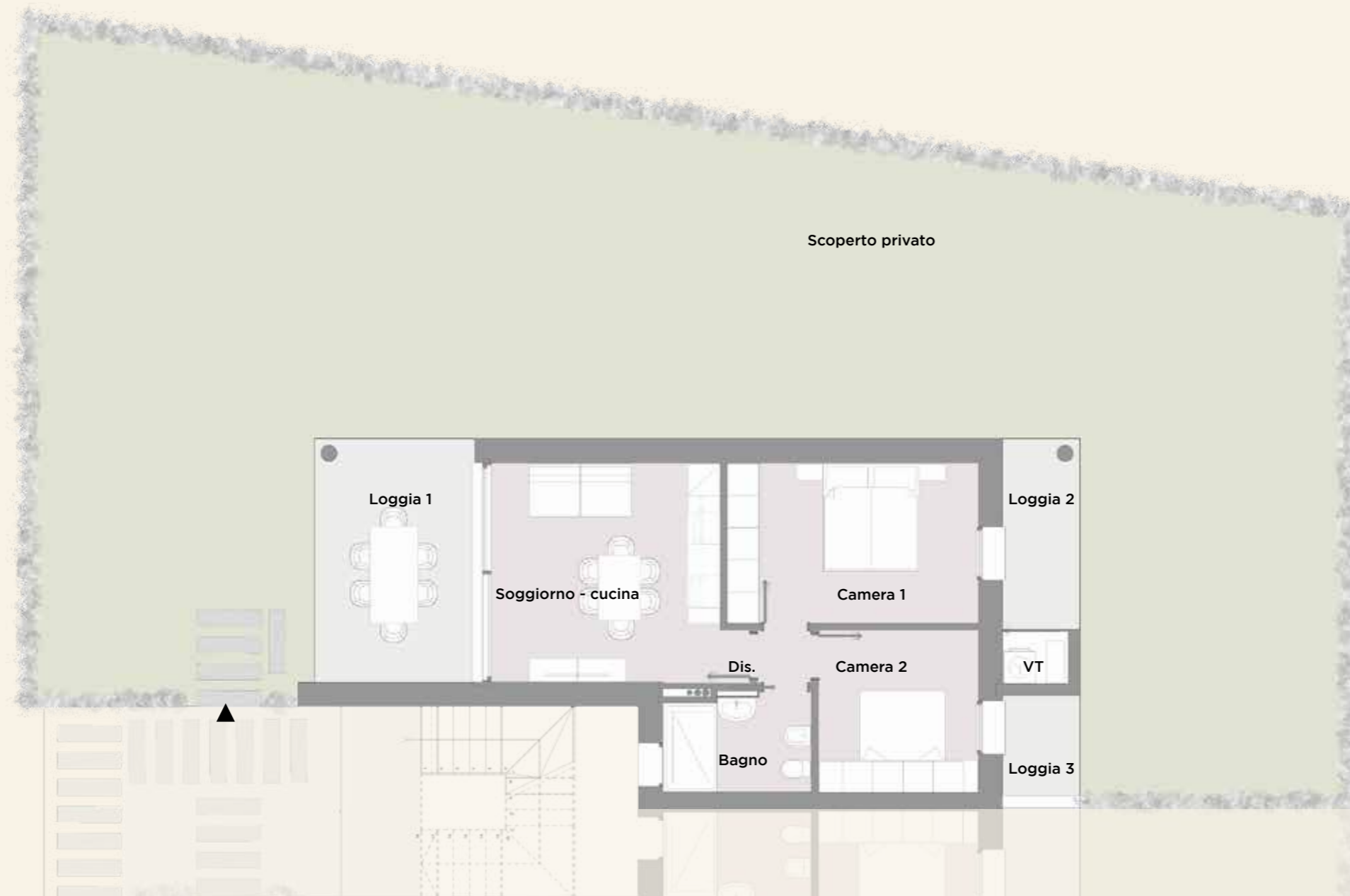

Soggiorno - cucina	18.13 mq	Dis.	1.03 mq	Bagno	4.98 mq	Camera 1	14.09 mq	Camera 2	9.03 mq
Loggia 1	13.68 mq	Loggia 2	5.16 mq	Loggia 3	2.88 mq	Scoperto privato	209.75 mq		

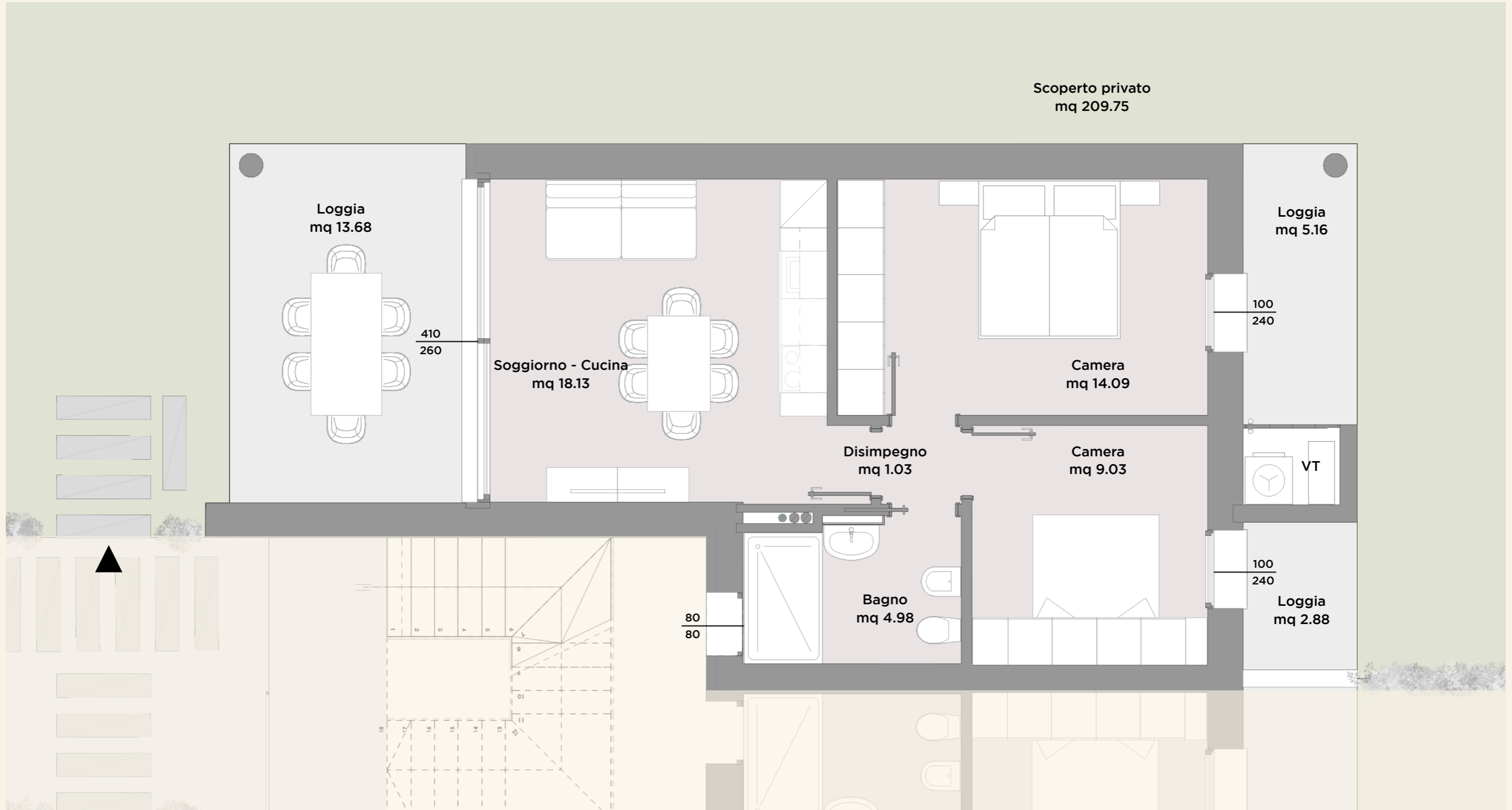



SCALA 1:100

NORD RUOTATO RISPETTO ALLA
PLANIMETRIA GENERALE

POSIZIONE NEL PIANO

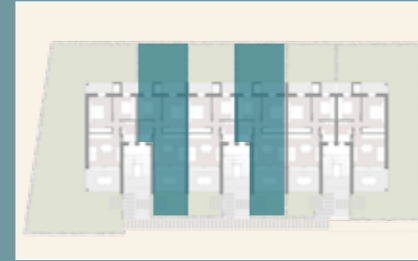

Gli elaborati di progetto sono aggiornati a Febbraio 2026 e potranno subire delle variazioni. Le immagini e gli schemi planimetrici sono indicativi e non rappresentano vincolo contrattuale. Le indicazioni relative alle metrature degli scoperti privati, potrebbero essere state leggermente sottostimate o sovrastimate.

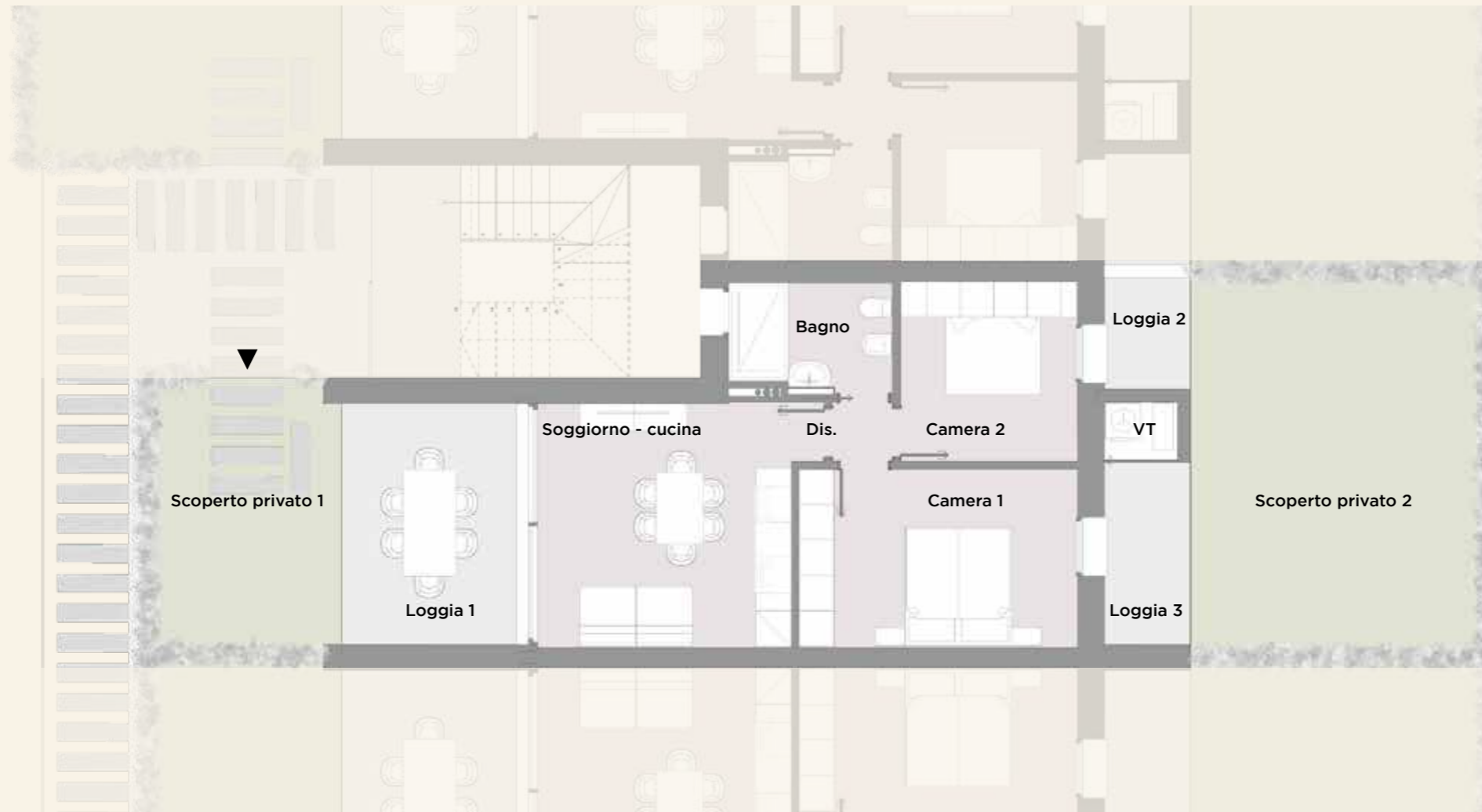

Soggiorno - cucina	18.13 mq	Dis.	1.03 mq	Bagno	4.98 mq	Camera 1	14.09 mq	Camera 2	9.03 mq
Loggia 1	12.53 mq	Loggia 2	2.88 mq	Loggia 3	4.44 mq	Scoperto privato 1	15.83 mq	Scoperto privato 2	32.58 mq

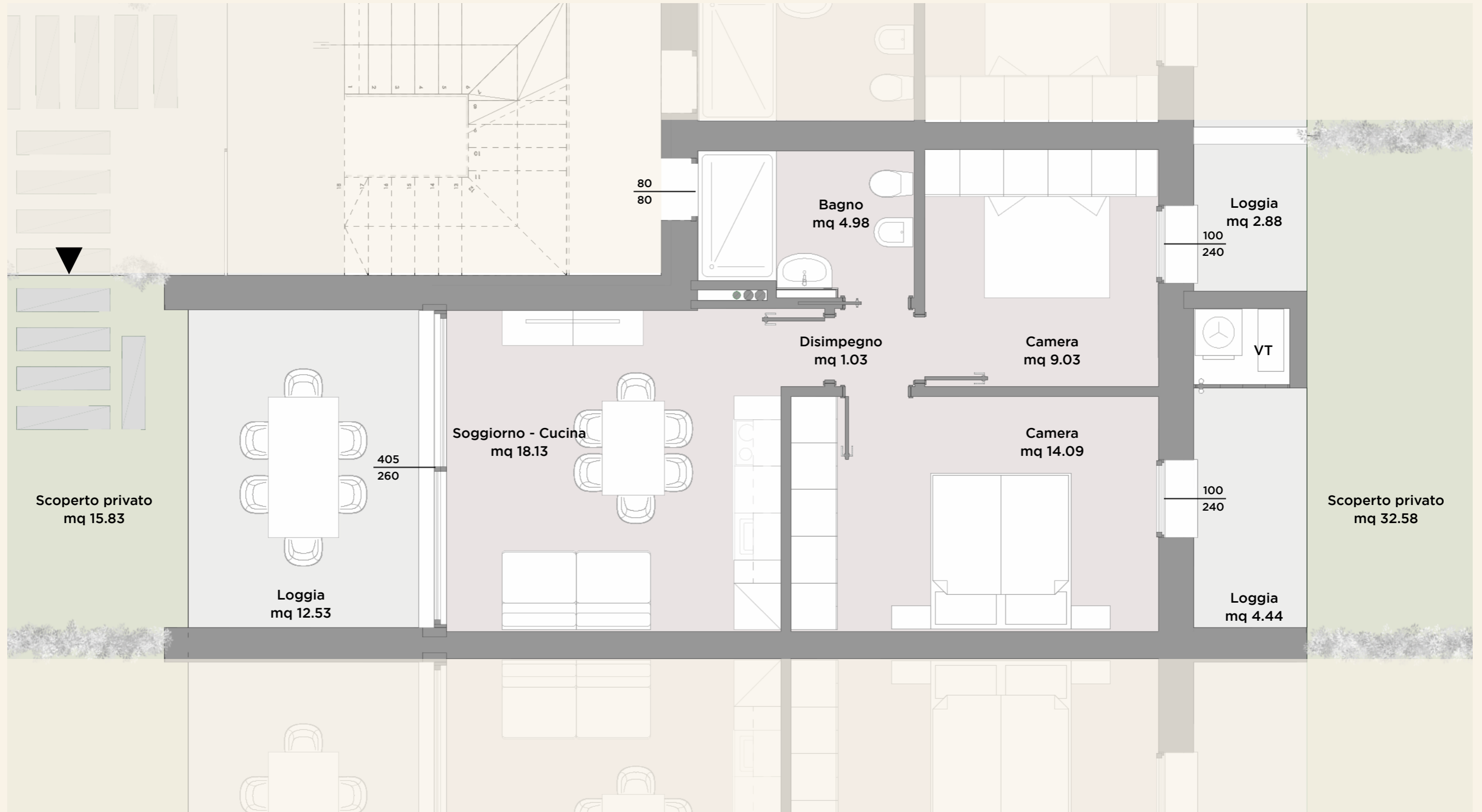
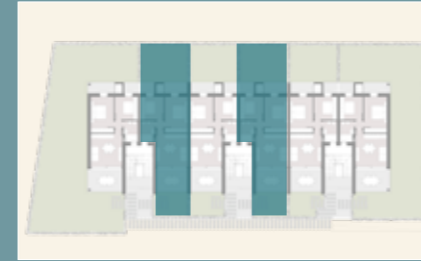



NORD RUOTATO RISPETTO ALLA
PLANIMETRIA GENERALE

POSIZIONE NEL PIANO

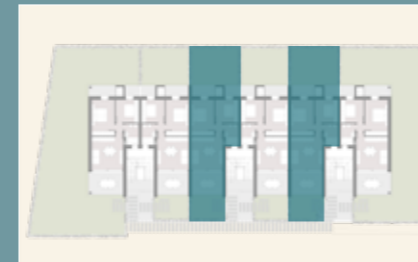

Gli elaborati di progetto sono aggiornati a Febbraio 2026 e potranno subire delle variazioni. Le immagini e gli schemi planimetrici sono indicativi e non rappresentano vincolo contrattuale. Le indicazioni relative alle metrature degli scoperti privati, potrebbero essere state leggermente sottostimate o sovrastimate.

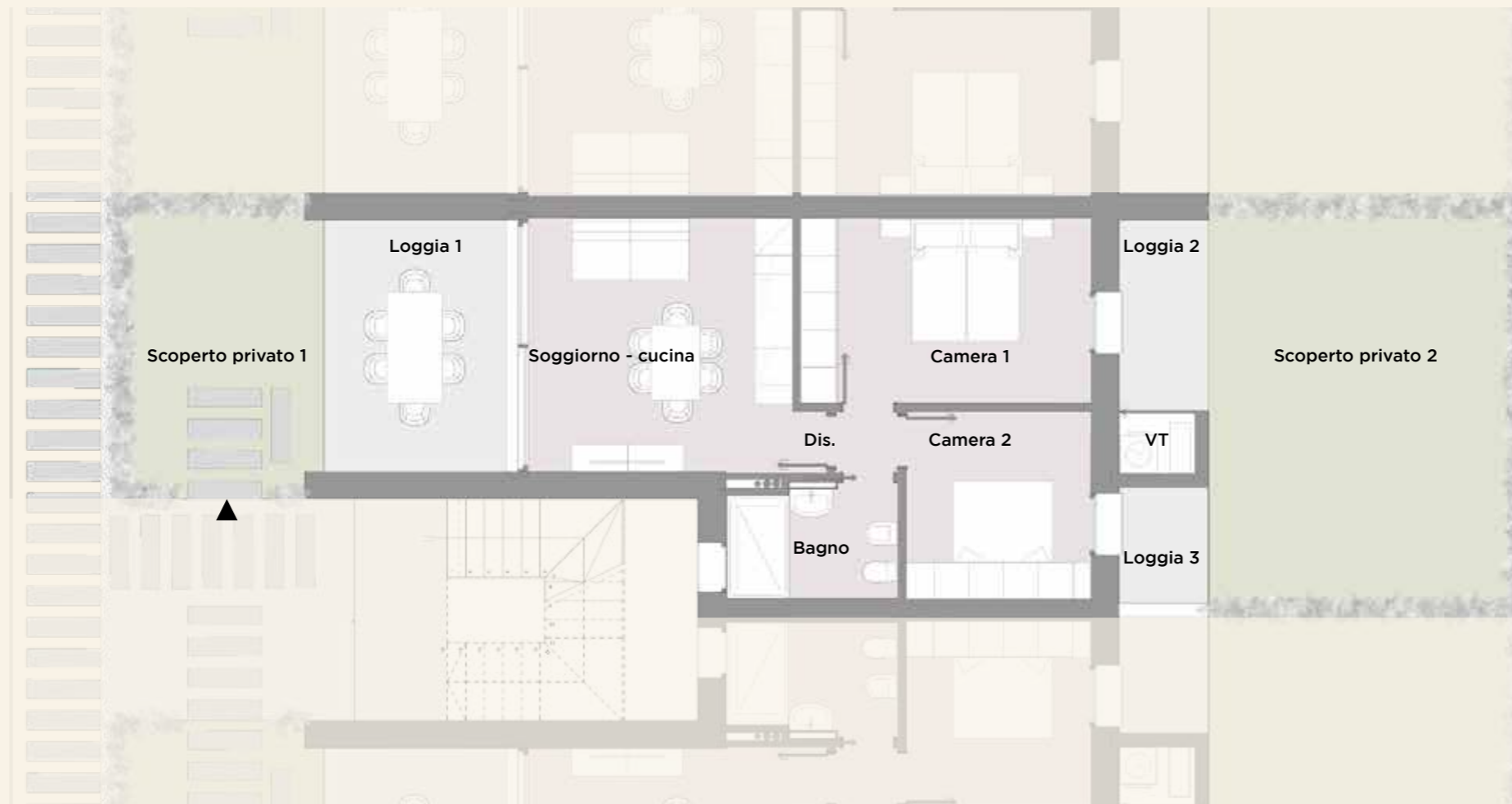

Soggiorno - cucina	18.13 mq	Dis.	1.03 mq	Bagno	4.98 mq	Camera 1	14.09 mq	Camera 2	9.03 mq
Loggia 1	12.53 mq	Loggia 2	4.44 mq	Loggia 3	2.88 mq	Scoperto privato 1	15.83 mq	Scoperto privato 2	32.59 mq

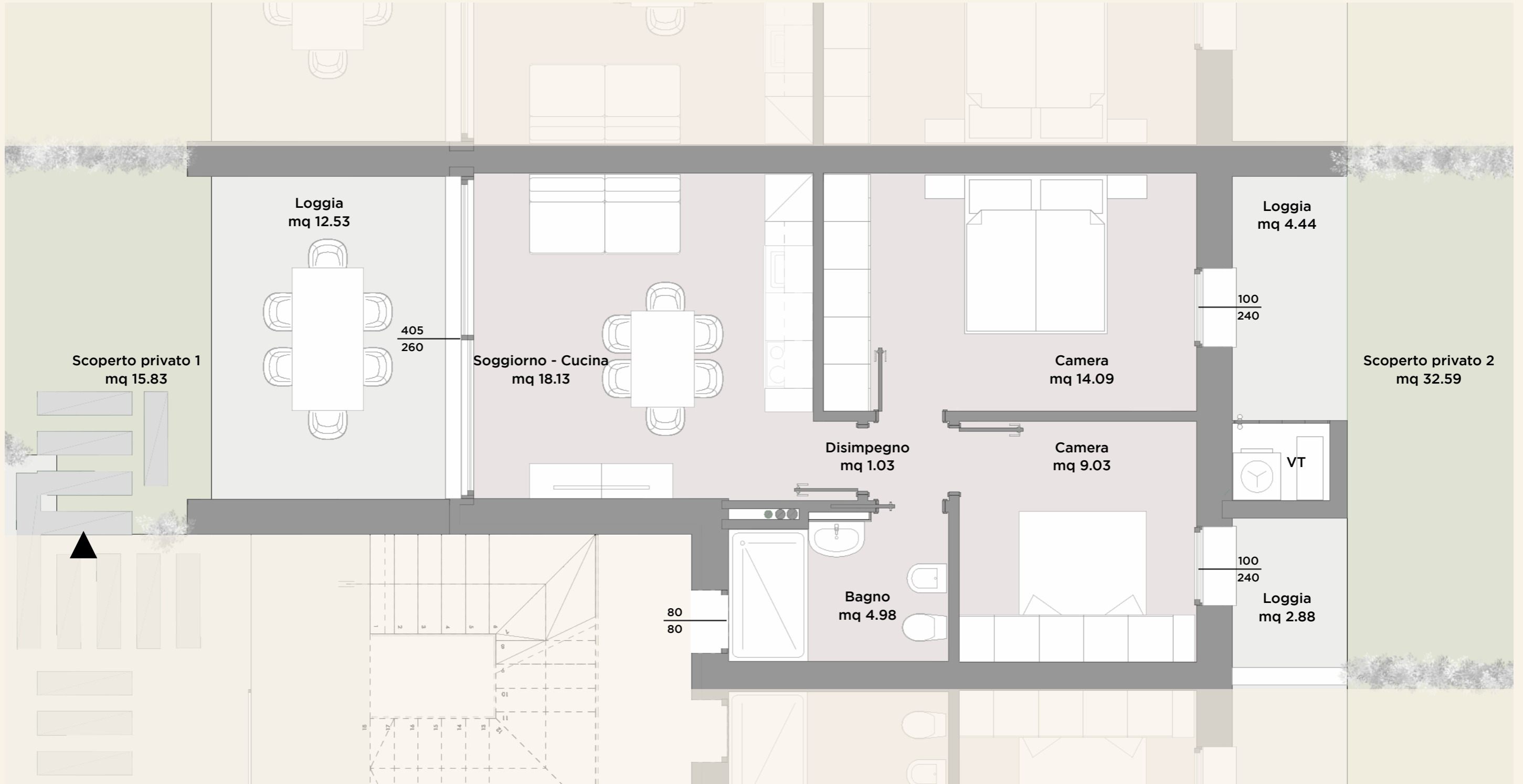
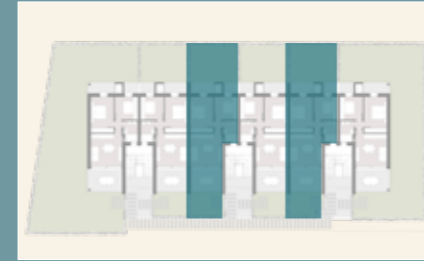



SCALA 1:100

NORD RUOTATO RISPETTO ALLA
PLANIMETRIA GENERALE

POSIZIONE NEL PIANO

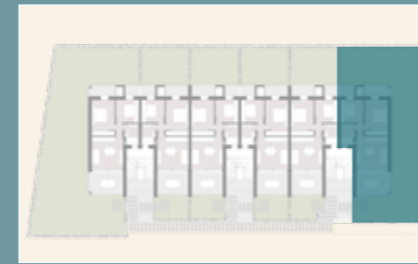

Gli elaborati di progetto sono aggiornati a Febbraio 2026 e potranno subire delle variazioni. Le immagini e gli schemi planimetrici sono indicativi e non rappresentano vincolo contrattuale. Le indicazioni relative alle metrature degli scoperti privati, potrebbero essere state leggermente sottostimate o sovrastimate.

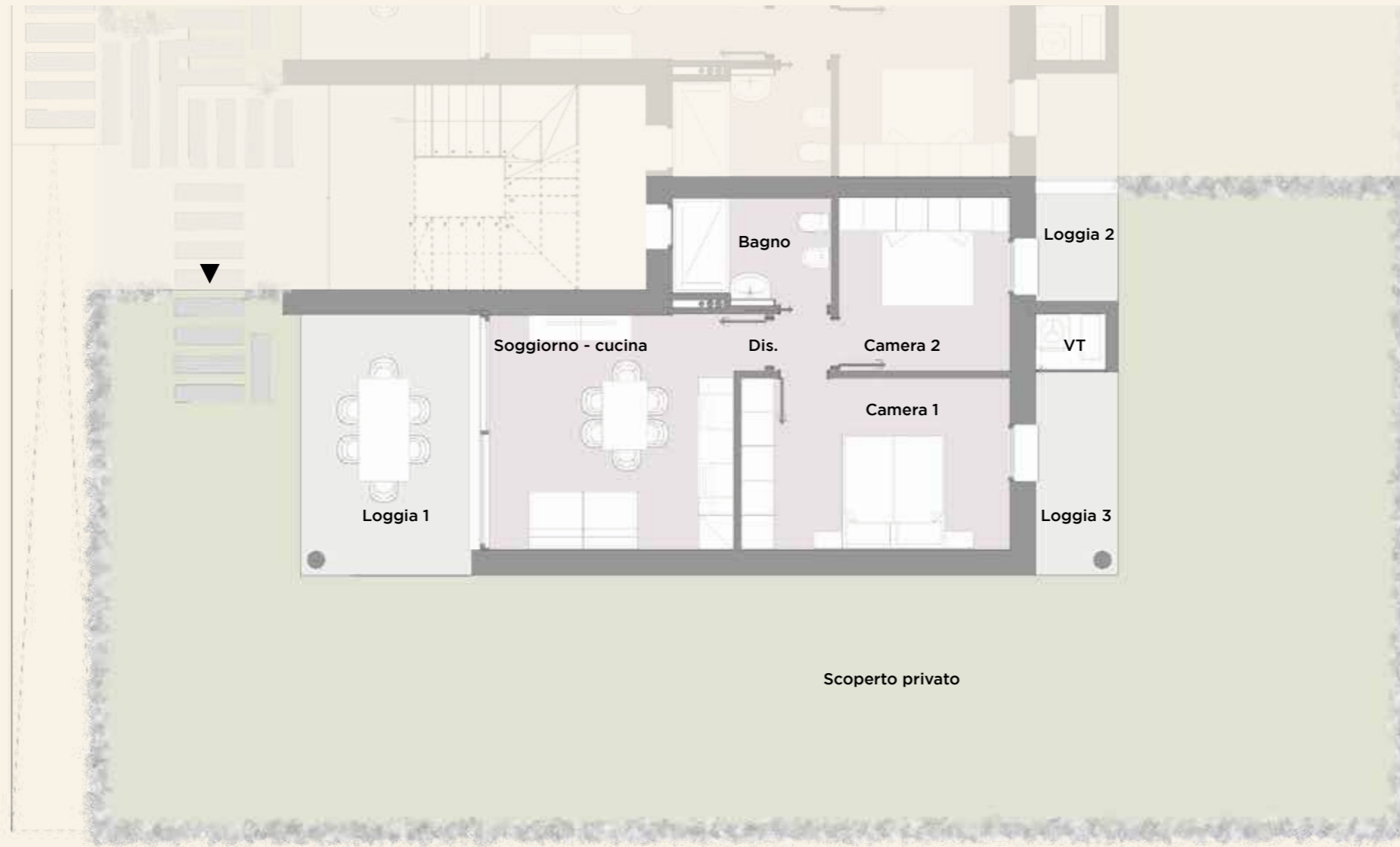

Soggiorno - cucina	18.13 mq	Dis.	1.03 mq	Bagno	4.98 mq	Camera 1	14.09 mq	Camera 2	9.03 mq
Loggia 1	13.68 mq	Loggia 2	2.88 mq	Loggia 3	5.16 mq	Scoperto privato	153.94 mq		

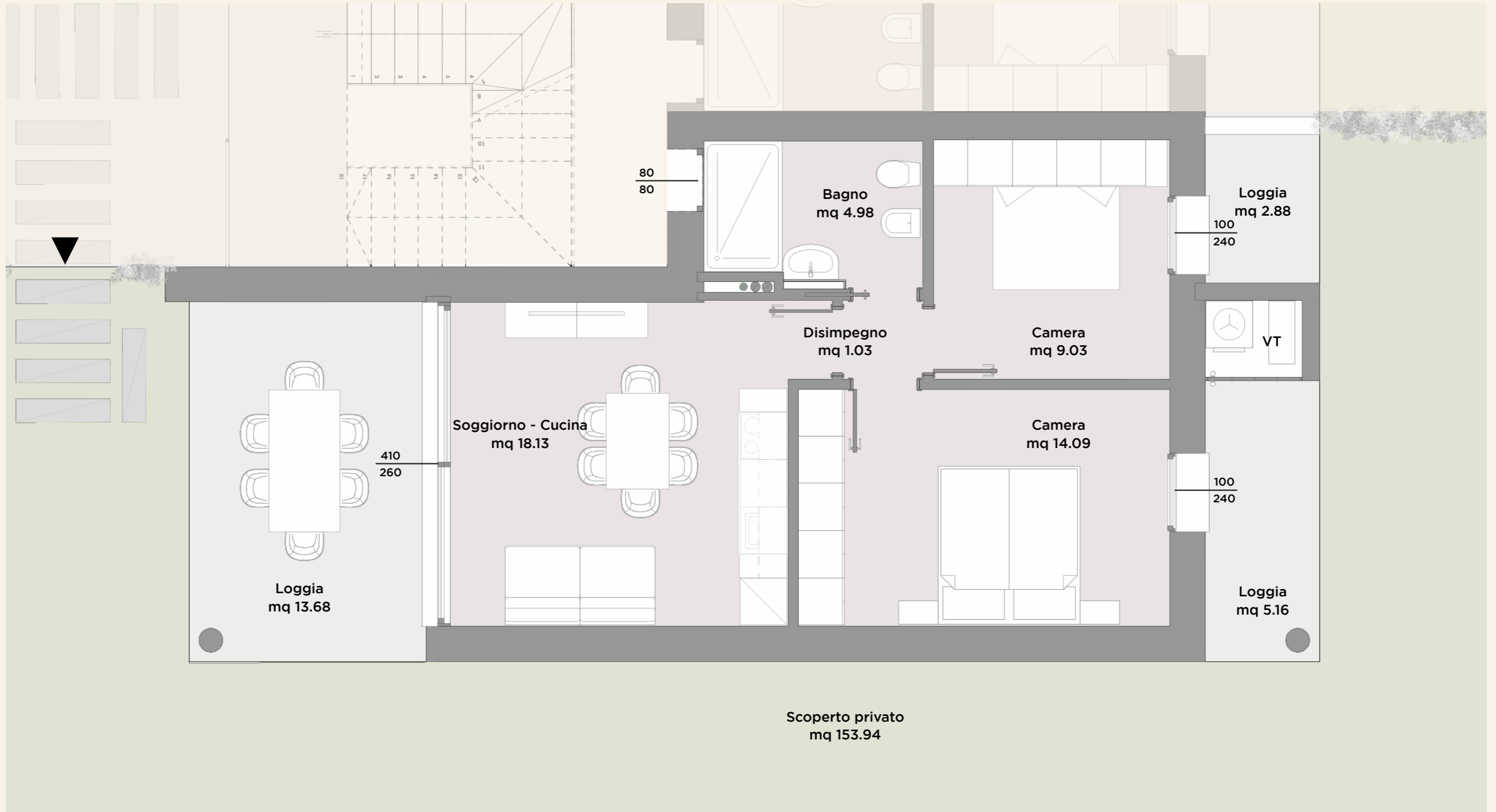
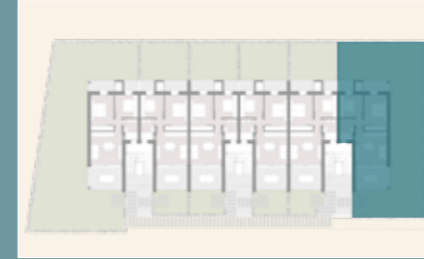



SCALA 1:50

NORD RUOTATO RISPETTO ALLA
PLANIMETRIA GENERALE

POSIZIONE NEL PIANO

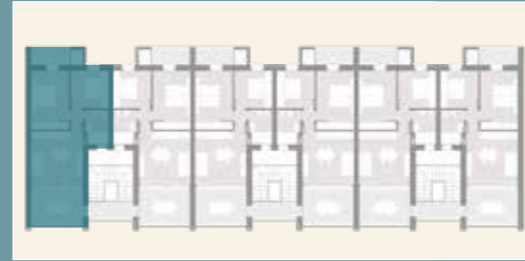

Gli elaborati di progetto sono aggiornati a Febbraio 2026 e potranno subire delle variazioni. Le immagini e gli schemi planimetrici sono indicativi e non rappresentano vincolo contrattuale. Le indicazioni relative alle metrature degli scoperti privati, potrebbero essere state leggermente sottostimate o sovrastimate.

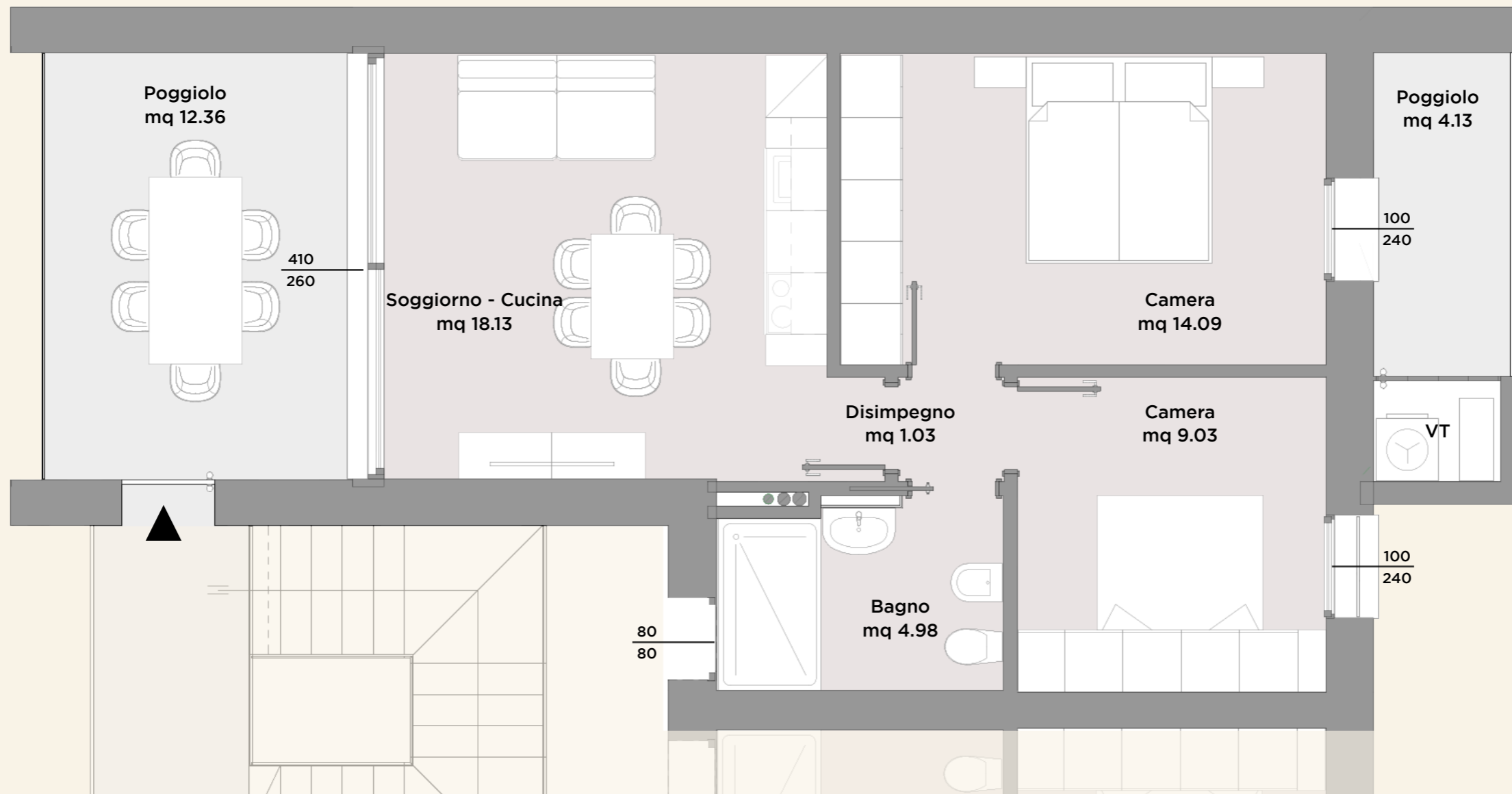

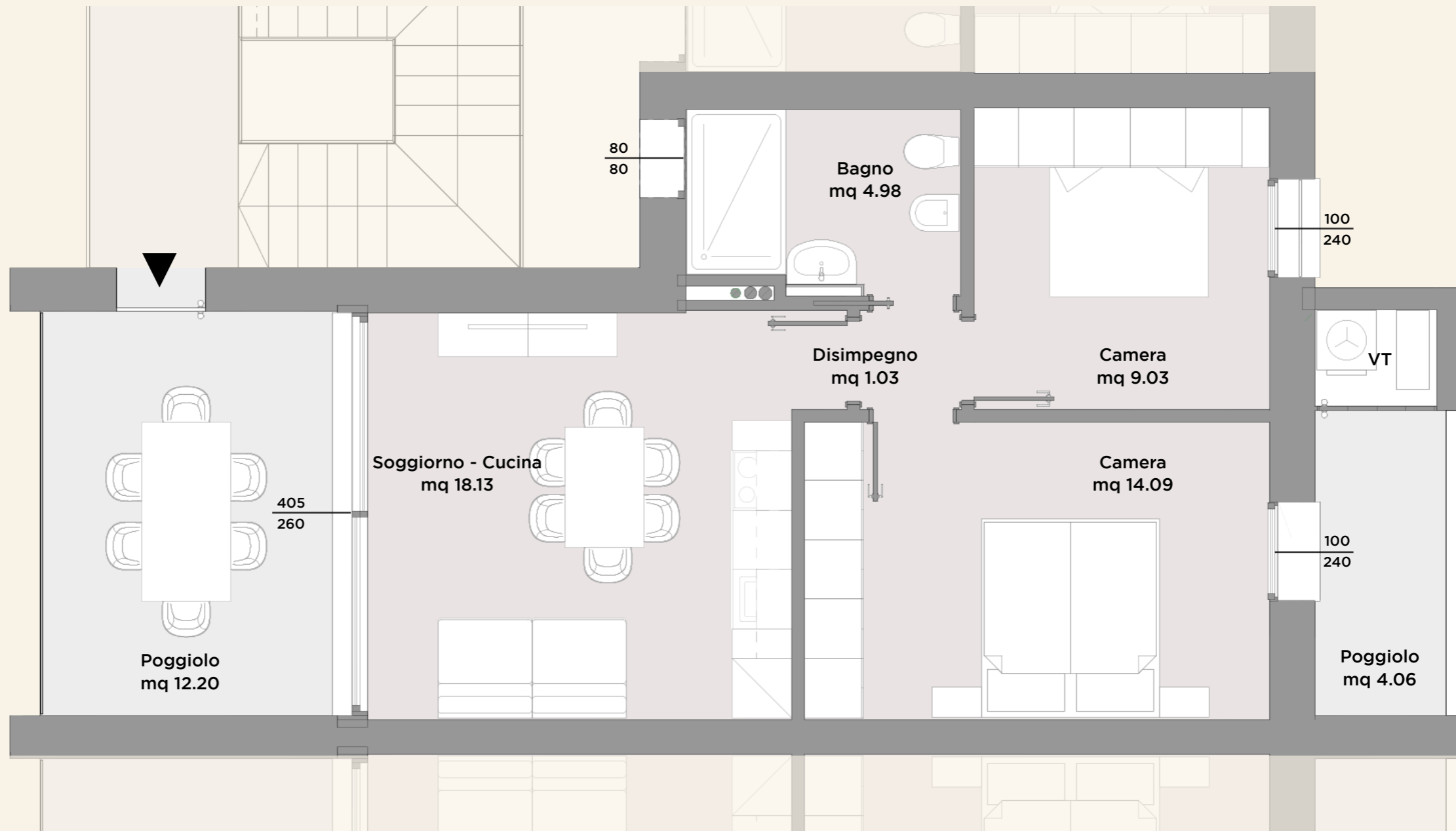



SCALA 1:50

NORD RUOTATO RISPETTO ALLA
PLANIMETRIA GENERALE

POSIZIONE NEL PIANO

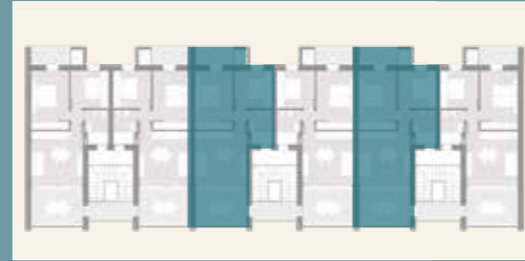

Gli elaborati di progetto sono aggiornati a Febbraio 2026 e potranno subire delle variazioni. Le immagini e gli schemi planimetrici sono indicativi e non rappresentano vincolo contrattuale. Le indicazioni relative alle metrature degli scoperti privati, potrebbero essere state leggermente sottostimate o sovrastimate.

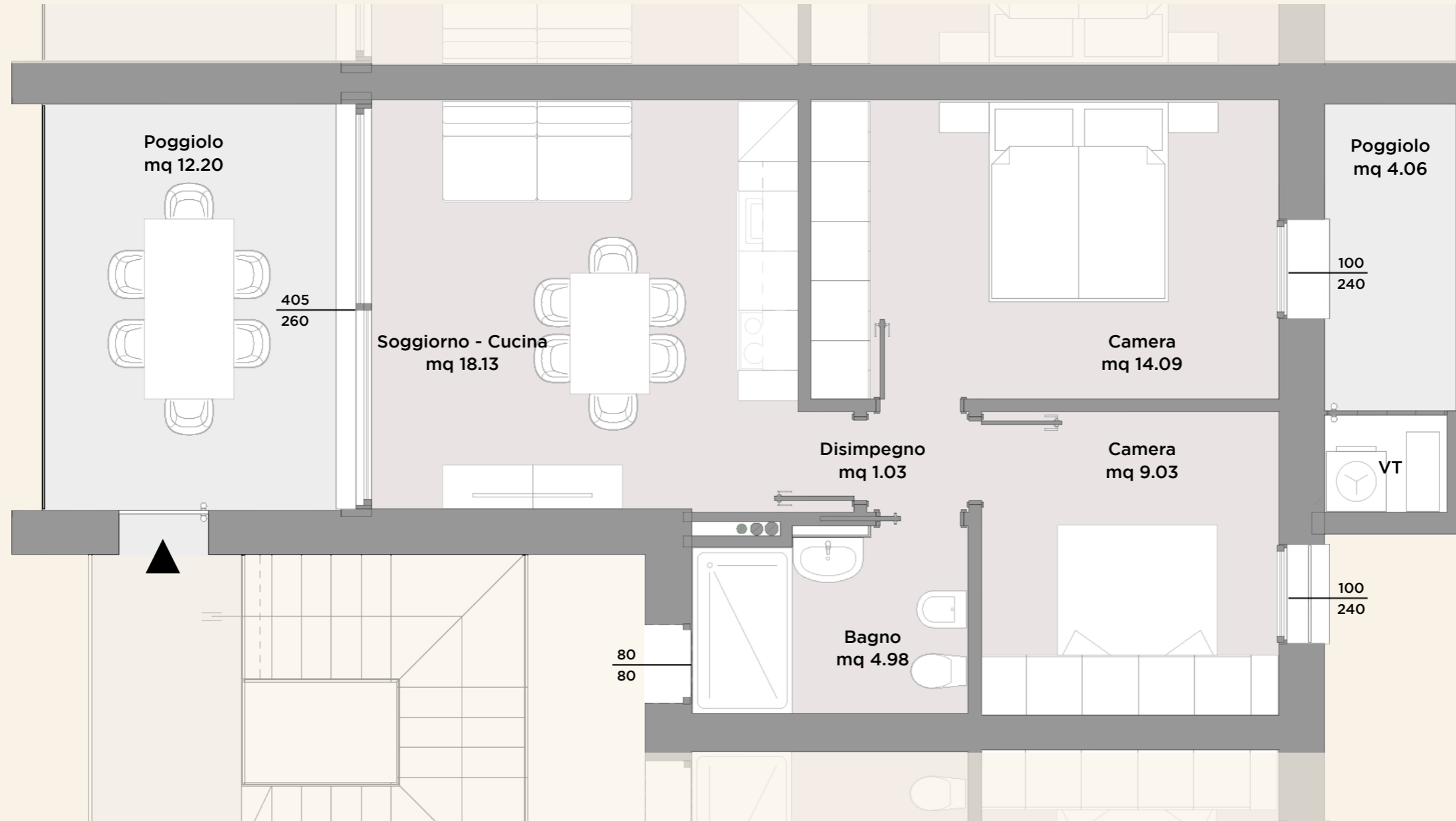

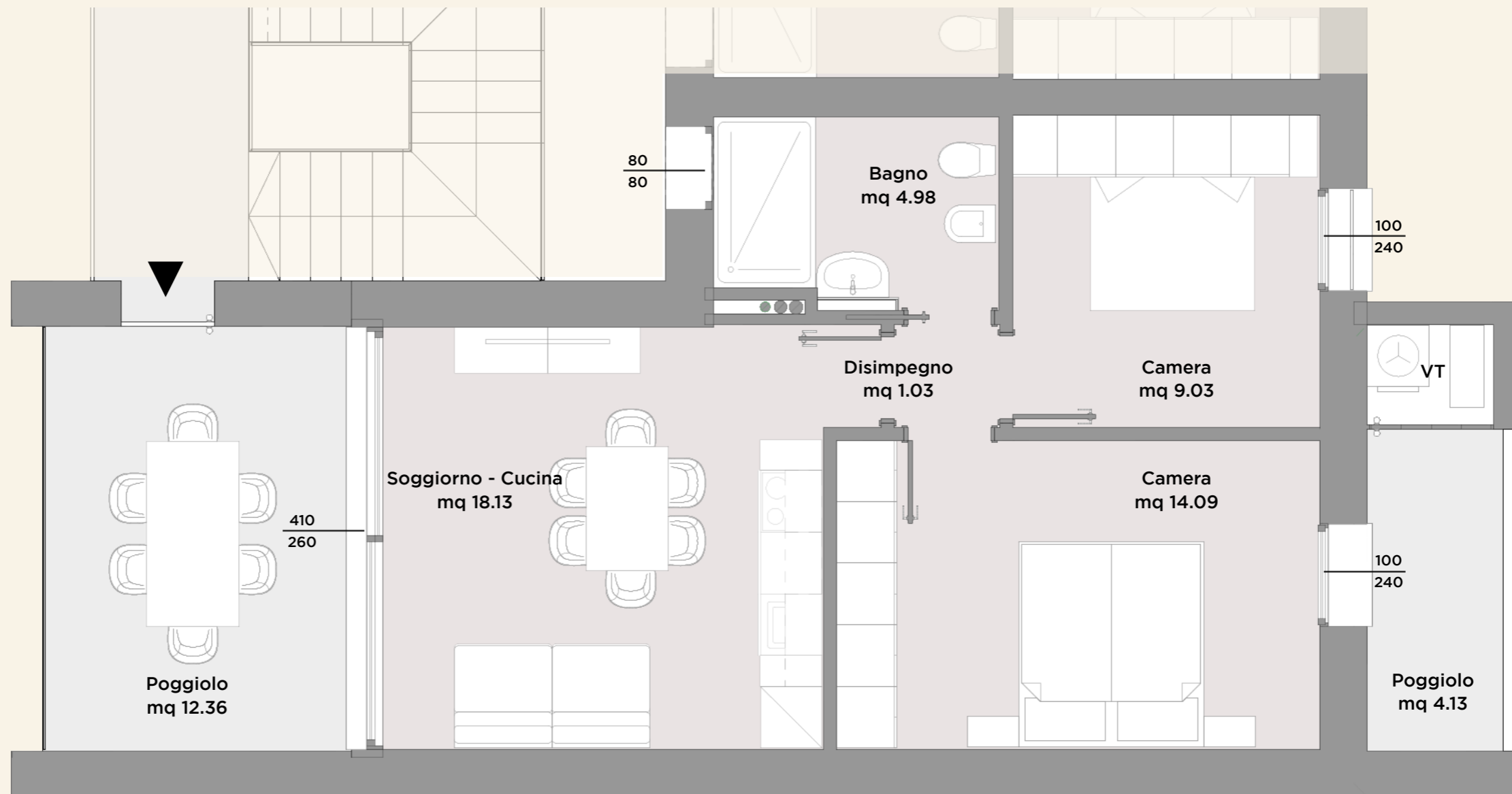
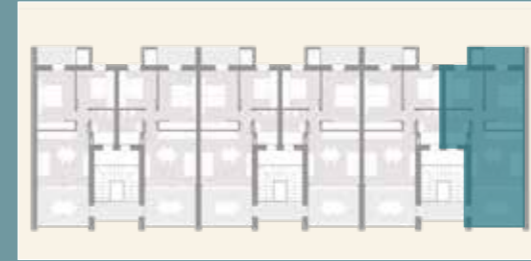

Gli elaborati di progetto sono aggiornati a Febbraio 2026 e potranno subire delle variazioni. Le immagini e gli schemi planimetrici sono indicativi e non rappresentano vincolo contrattuale. Le indicazioni relative alle metrature degli scoperti privati, potrebbero essere state leggermente sottostimate o sovrastimate.

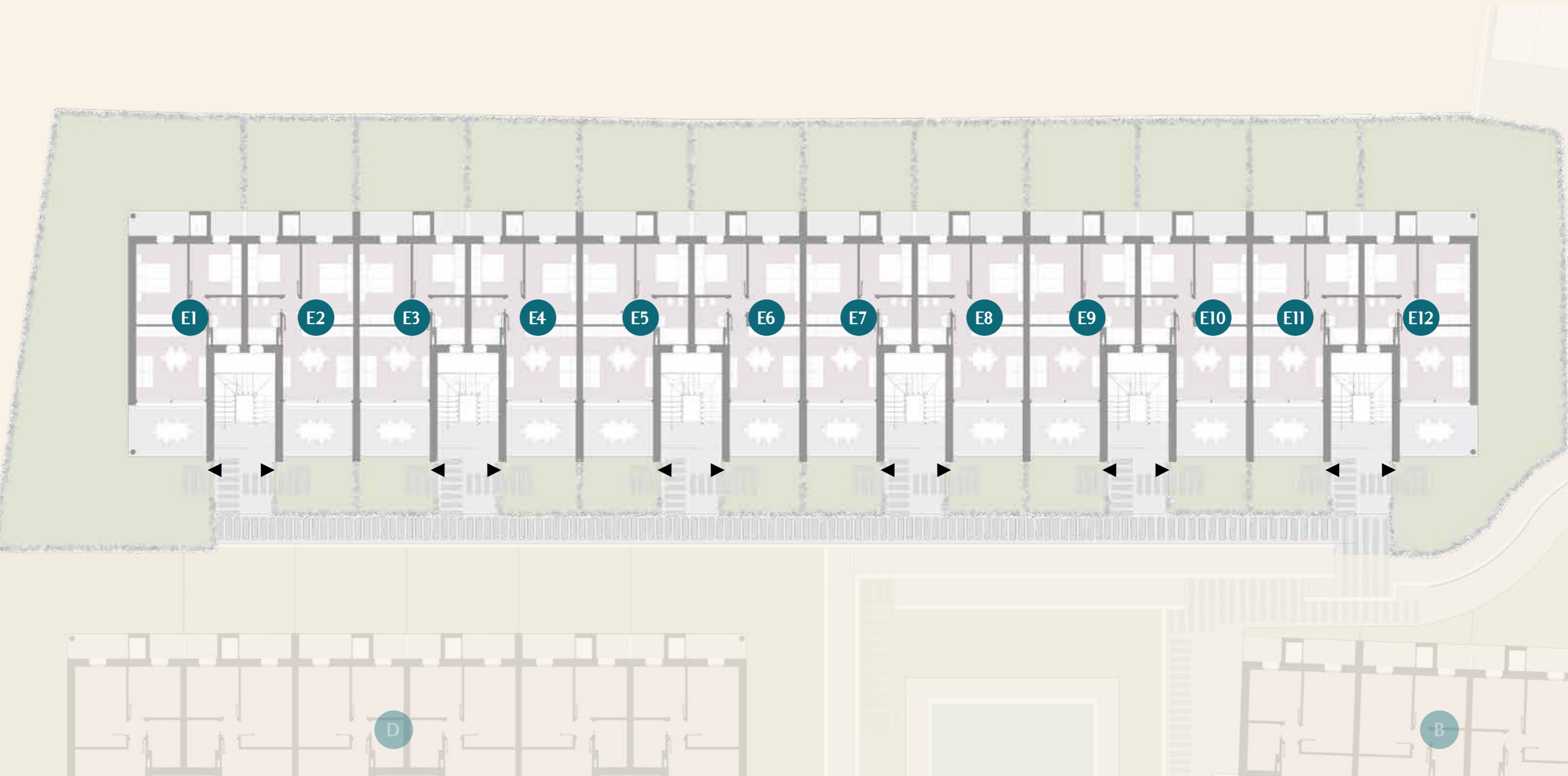

Gli elaborati di progetto sono aggiornati a Febbraio 2026 e potranno subire delle variazioni. Le immagini e gli schemi planimetrici sono indicativi e non rappresentano vincolo contrattuale. Le indicazioni relative alle metrature degli scoperti privati, potrebbero essere state leggermente sottostimate o sovrastimate.

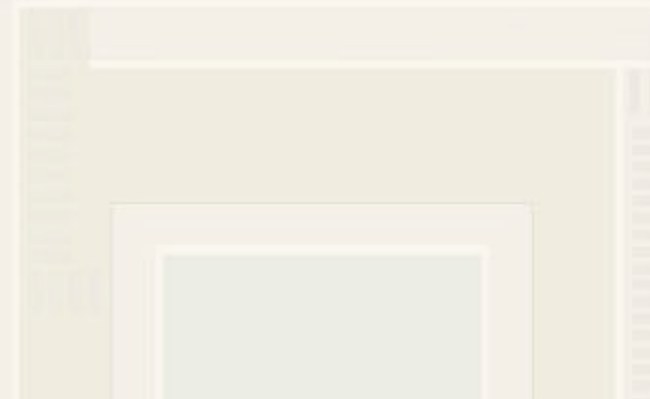



SCALA 1:100

NORD RUOTATO RISPETTO ALLA
PLANIMETRIA GENERALE

POSIZIONE NEL PIANO

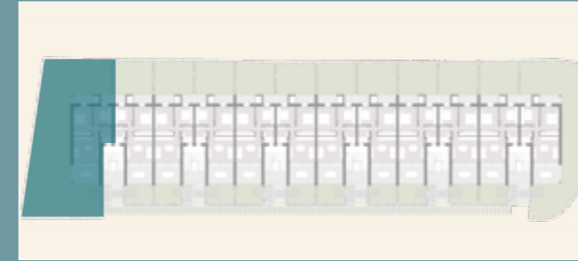

Gli elaborati di progetto sono aggiornati a Febbraio 2026 e potranno subire delle variazioni. Le immagini e gli schemi planimetrici sono indicativi e non rappresentano vincolo contrattuale. Le indicazioni relative alle metrature degli scoperti privati, potrebbero essere state leggermente sottostimate o sovrastimate.



Soggiorno - cucina	18.13 mq	Dis.	1.03 mq	Bagno	4.98 mq	Camera 1	14.09 mq	Camera 2	9.03 mq
Loggia 1	13.68 mq	Loggia 2	5.16 mq	Loggia 3	2.88 mq	Scoperto privato	216.27 mq		

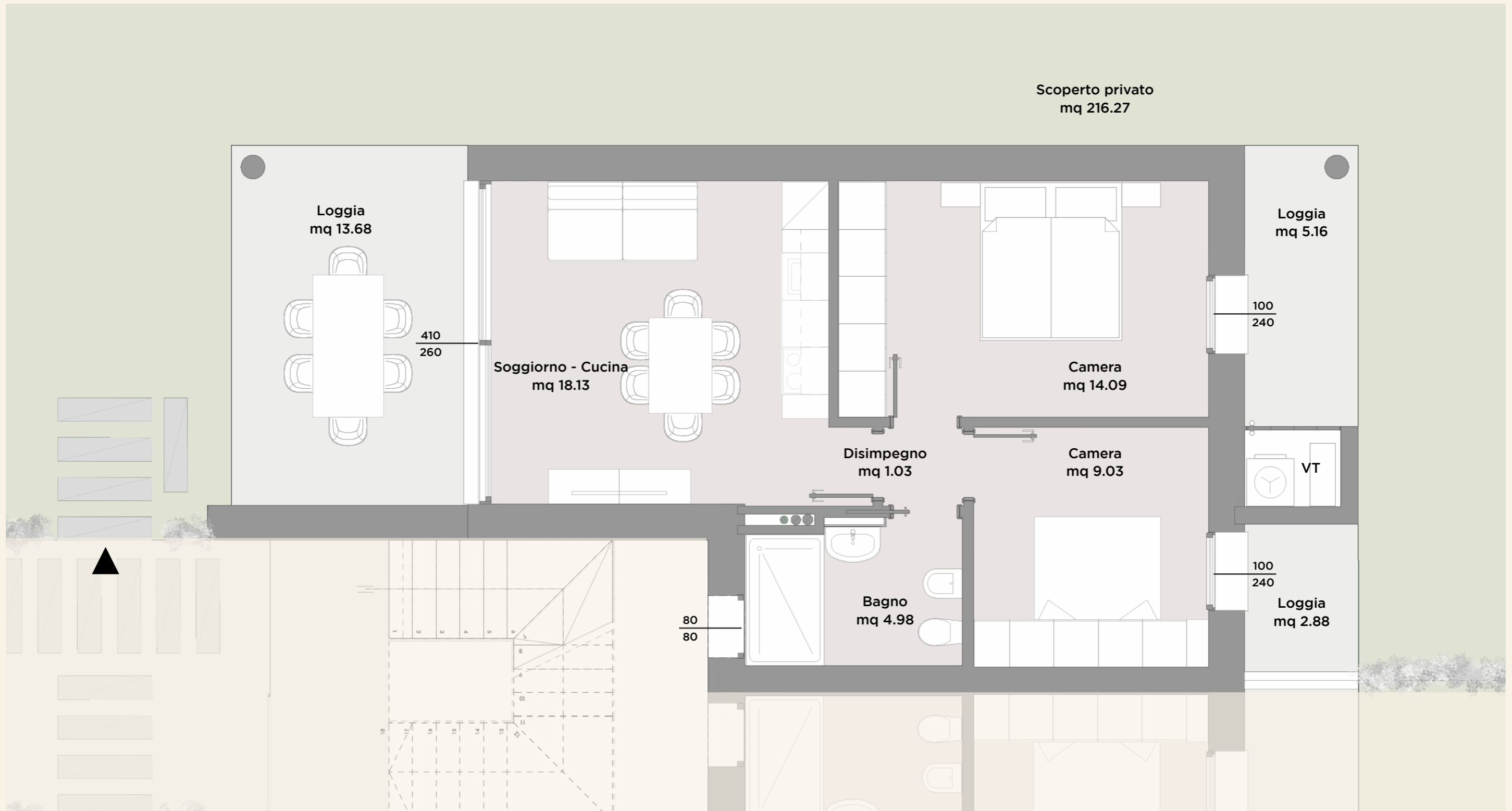
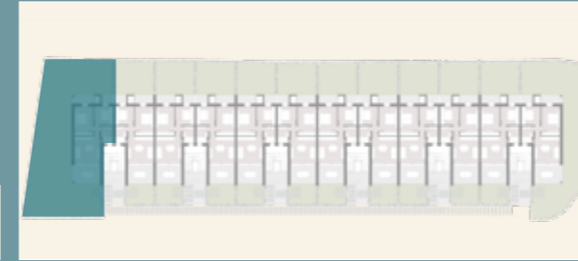



SCALA 1:100

NORD RUOTATO RISPETTO ALLA
PLANIMETRIA GENERALE

POSIZIONE NEL PIANO

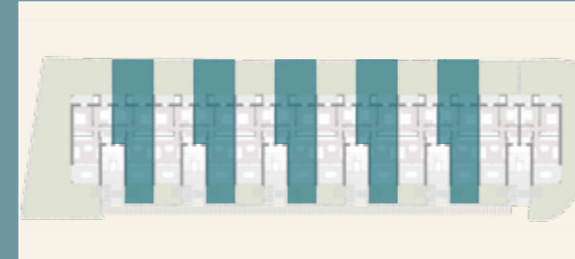

Gli elaborati di progetto sono aggiornati a Febbraio 2026 e potranno subire delle variazioni. Le immagini e gli schemi planimetrici sono indicativi e non rappresentano vincolo contrattuale. Le indicazioni relative alle metrature degli scoperti privati, potrebbero essere state leggermente sottostimate o sovrastimate.

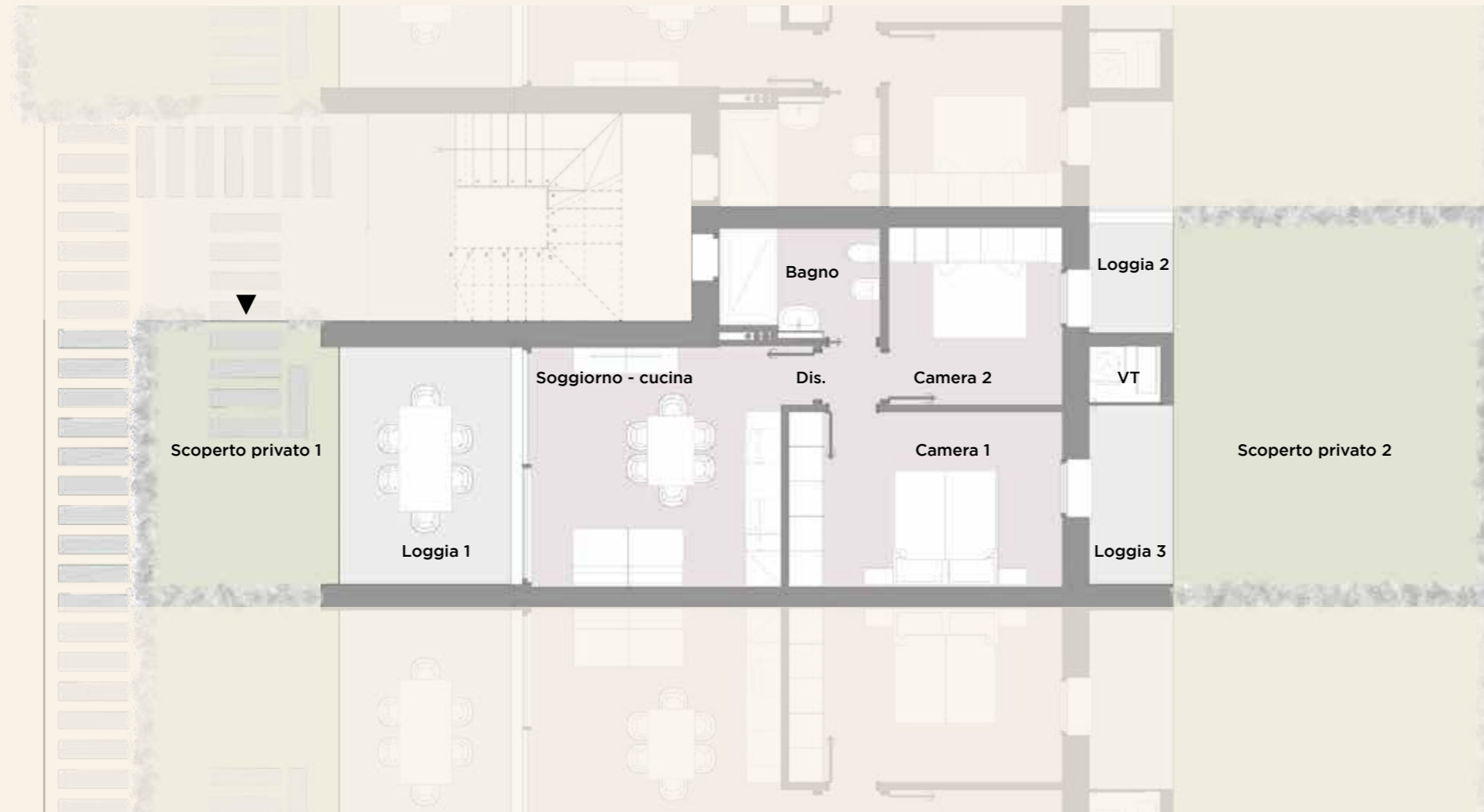

Soggiorno - cucina	18.13 mq	Dis.	1.03 mq	Bagno	4.98 mq	Camera 1	14.09 mq
Camera 2	9.03 mq	Loggia 1	12.20 mq	Loggia 2	2.88 mq	Loggia 3	4.44 mq

	UNITÀ E2	UNITÀ E4	UNITÀ E6	UNITÀ E8	UNITÀ E10
Scoperto privato 1	15.83 mq	15.83 mq	15.83 mq	15.83 mq	15.83 mq
Scoperto privato 2	35.45 mq	34.81 mq	33.65 mq	34.09 mq	34.95 mq

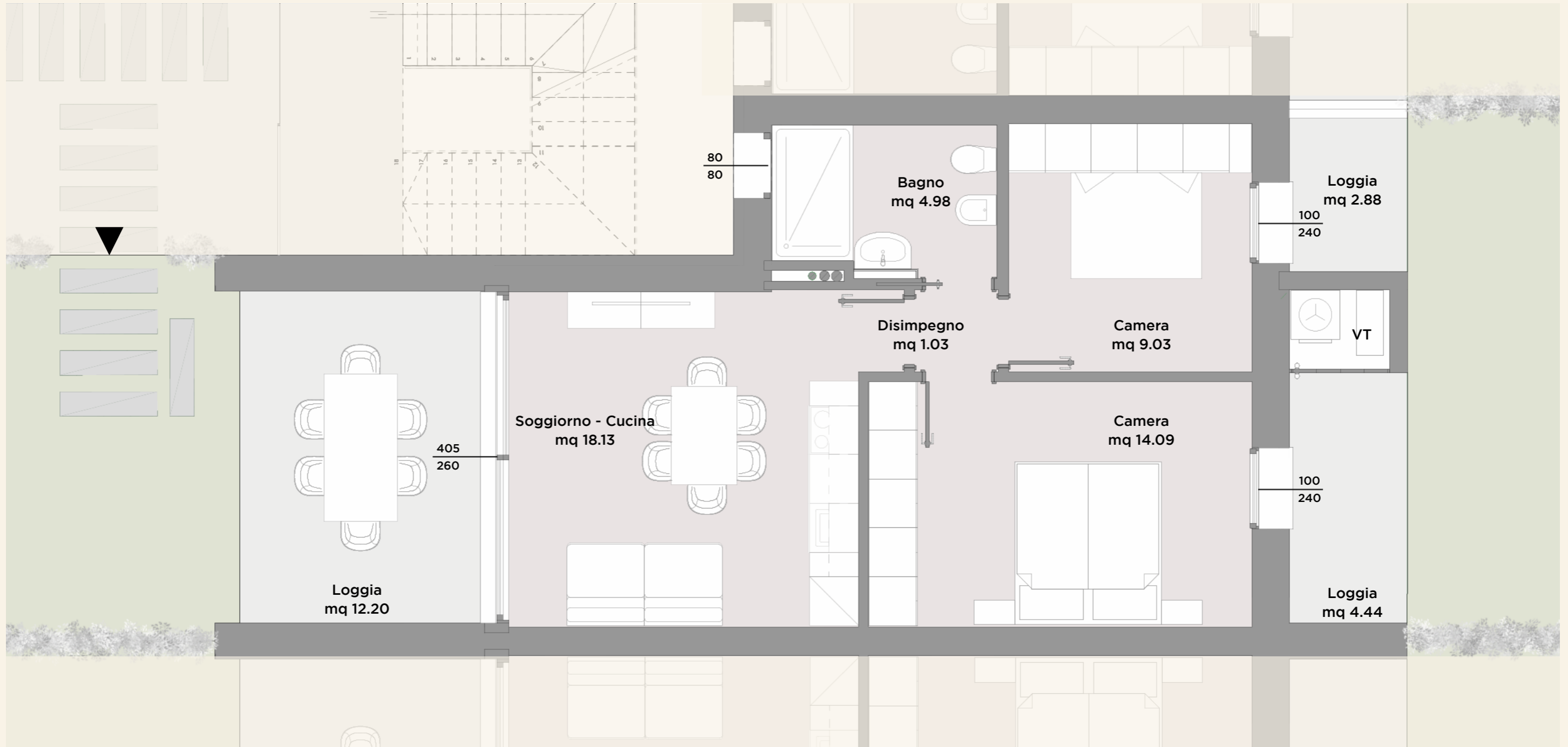
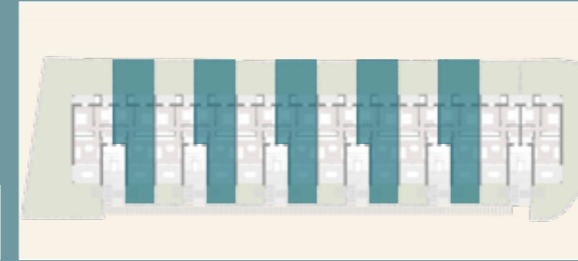

	UNITÀ E2	UNITÀ E4	UNITÀ E6	UNITÀ E8	UNITÀ E10
Scoperto privato 1	15.83 mq	15.83 mq	15.83 mq	15.83 mq	15.83 mq
Scoperto privato 2	35.45 mq	34.81 mq	33.65 mq	34.09 mq	34.95 mq



SCALA 1:100

NORD RUOTATO RISPETTO ALLA
PLANIMETRIA GENERALE

POSIZIONE NEL PIANO



Gli elaborati di progetto sono aggiornati a Febbraio 2026 e potranno subire delle variazioni. Le immagini e gli schemi planimetrici sono indicativi e non rappresentano vincolo contrattuale. Le indicazioni relative alle metrature degli scoperti privati, potrebbero essere state leggermente sottostimate o sovrastimate.

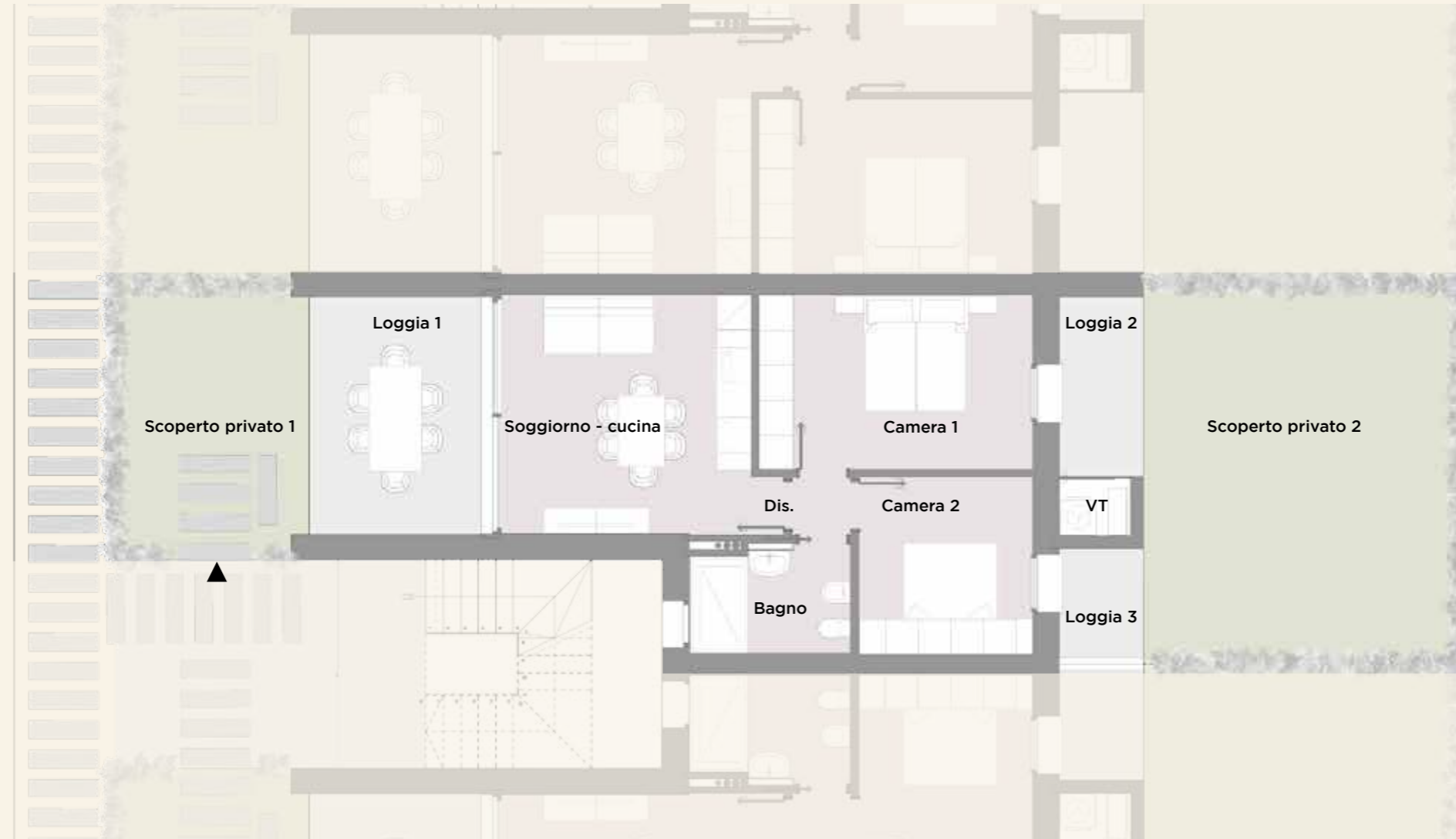

Soggiorno - cucina	18.13 mq	Dis.	1.03 mq	Bagno	4.98 mq	Camera 1	14.09 mq
Camera 2	9.03 mq	Loggia 1	12.20 mq	Loggia 2	4.44 mq	Loggia 3	2.88 mq

	UNITÀ E3	UNITÀ E5	UNITÀ E7	UNITÀ E9	UNITÀ E11
Scoperto privato 1	15.83 mq	15.83 mq	15.83 mq	15.83 mq	15.83 mq
Scoperto privato 2	35.42 mq	34.00 mq	33.76 mq	34.63 mq	35.04 mq

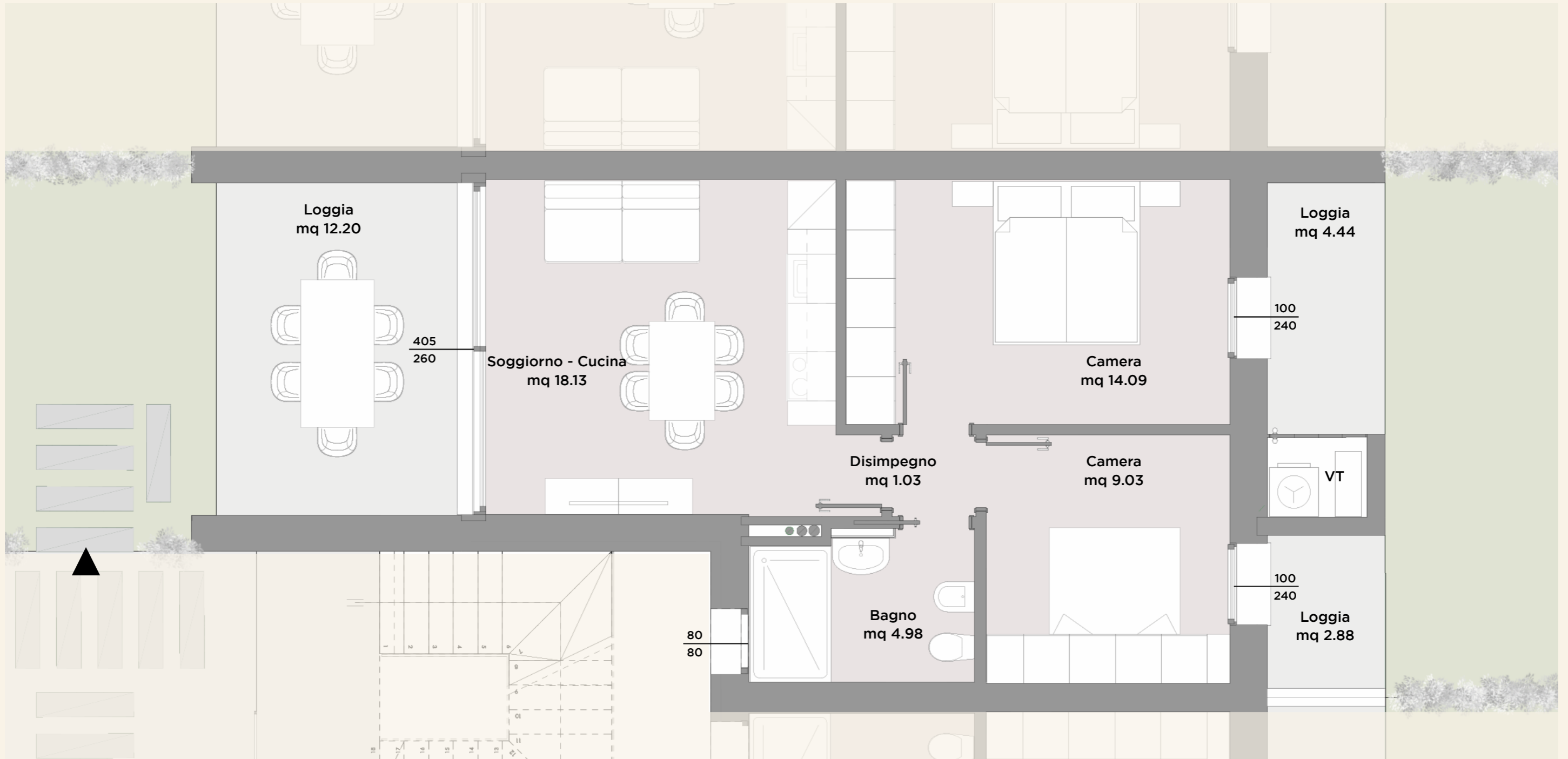
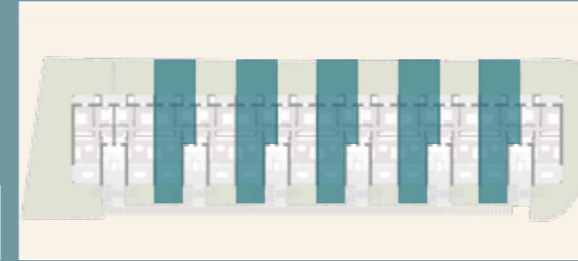

	UNITÀ E3	UNITÀ E5	UNITÀ E7	UNITÀ E9	UNITÀ E11
Scoperto privato 1	15.83 mq	15.83 mq	15.83 mq	15.83 mq	15.83 mq
Scoperto privato 2	35.42 mq	34.00 mq	33.76 mq	34.63 mq	35.04 mq



SCALA 1:100

NORD RUOTATO RISPETTO ALLA
PLANIMETRIA GENERALE

POSIZIONE NEL PIANO

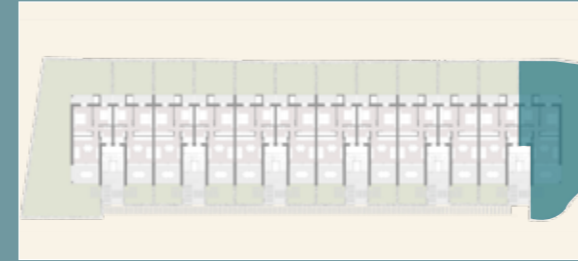

Gli elaborati di progetto sono aggiornati a Febbraio 2026 e potranno subire delle variazioni. Le immagini e gli schemi planimetrici sono indicativi e non rappresentano vincolo contrattuale. Le indicazioni relative alle metrature degli scoperti privati, potrebbero essere state leggermente sottostimate o sovrastimate.

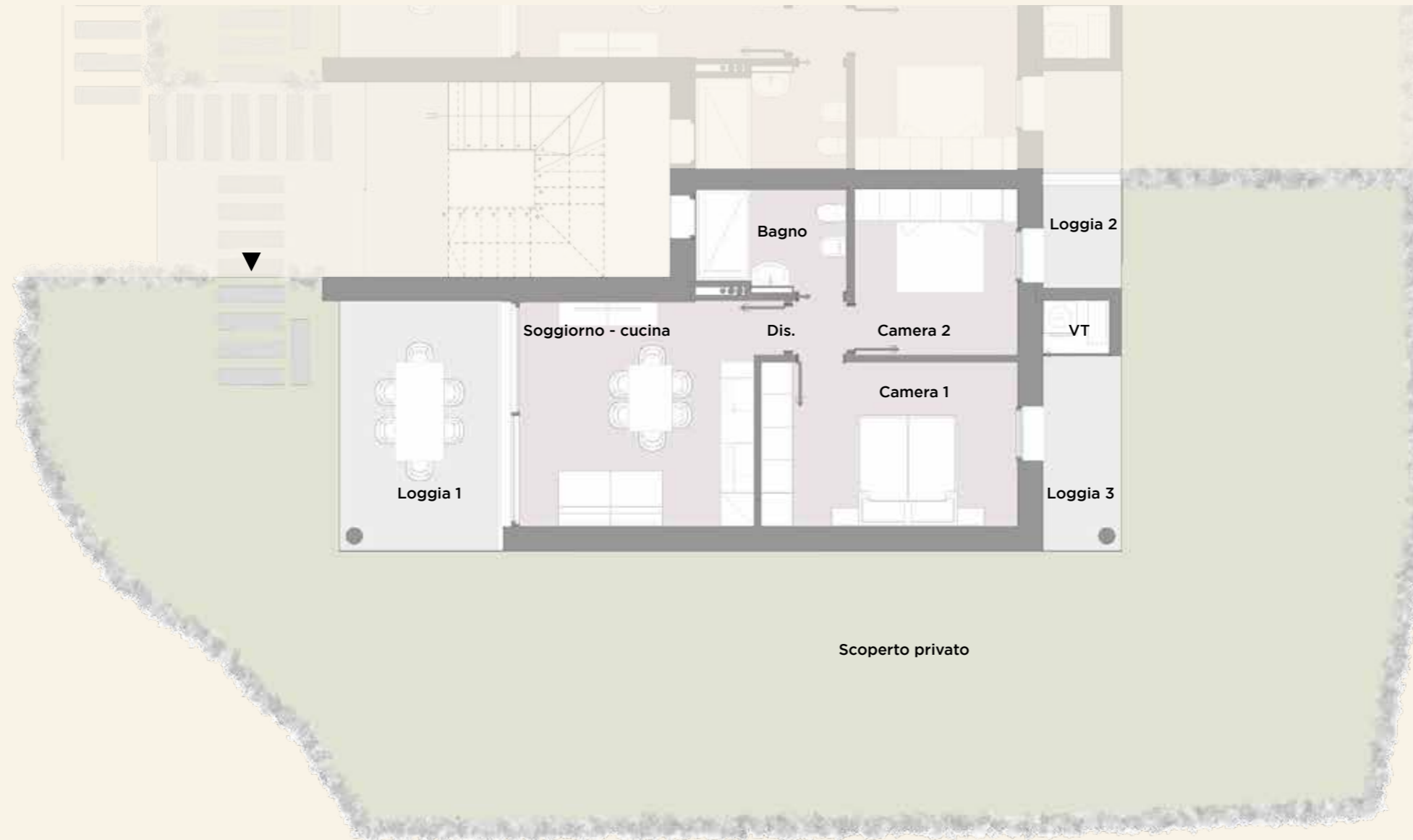

Soggiorno - cucina	18.13 mq	Dis.	1.03 mq	Bagno	4.98 mq	Camera 1	14.09 mq	Camera 2	9.03 mq
Loggia 1	13.68 mq	Loggia 2	2.88 mq	Loggia 3	5.16 mq	Scoperto privato	167.08 mq		

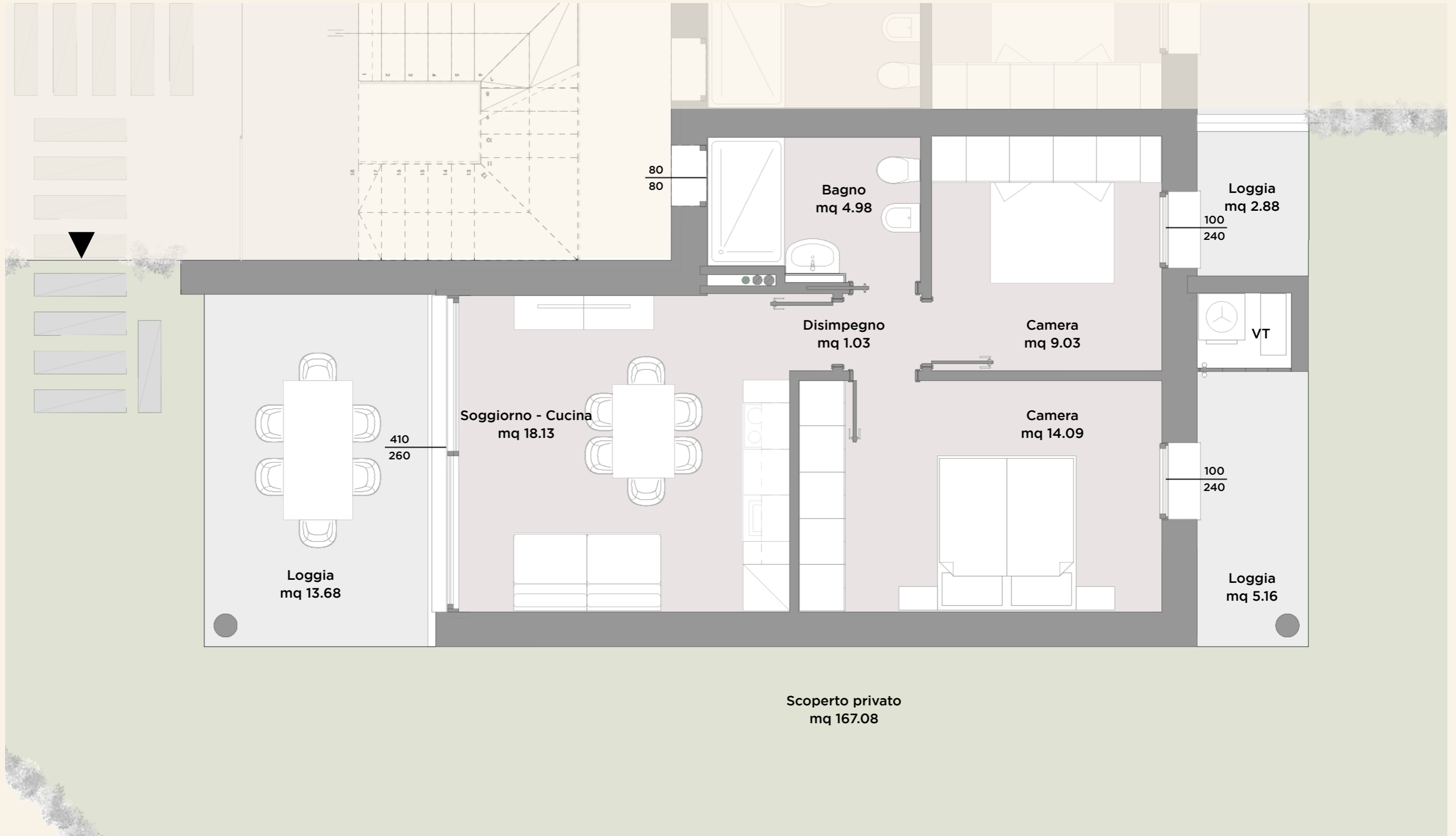
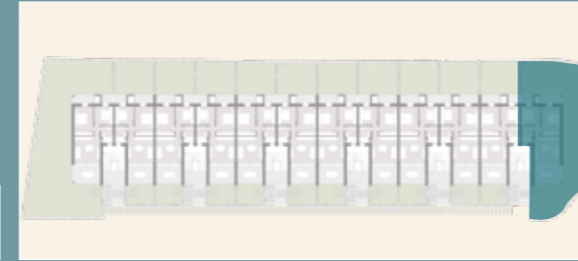



NORD RUOTATO RISPETTO ALLA
PLANIMETRIA GENERALE

POSIZIONE NEL PIANO



Gli elaborati di progetto sono aggiornati a Febbraio 2026 e potranno subire delle variazioni. Le immagini e gli schemi planimetrici sono indicativi e non rappresentano vincolo contrattuale. Le indicazioni relative alle metrature degli scoperti privati, potrebbero essere state leggermente sottostimate o sovrastimate.

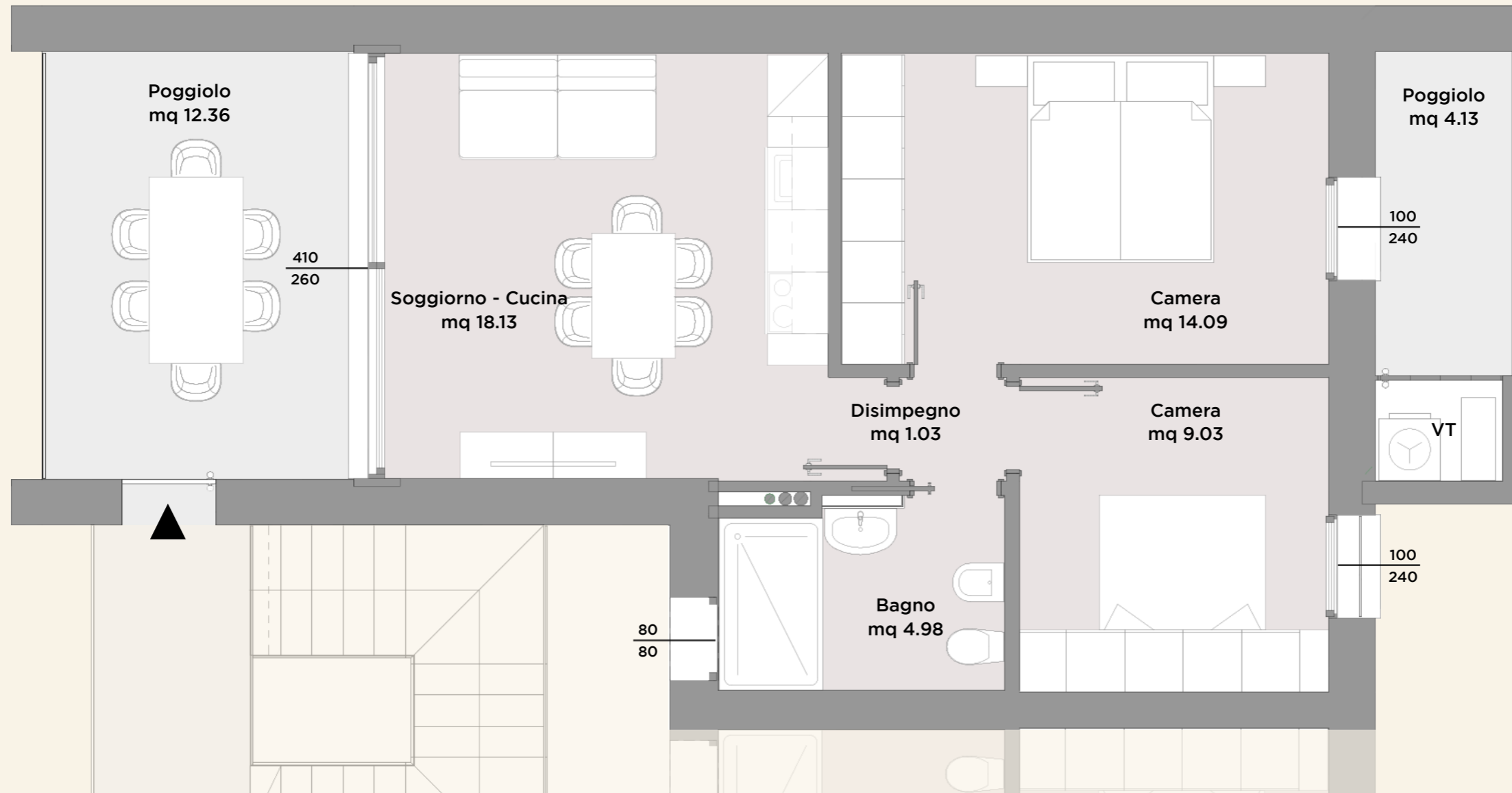

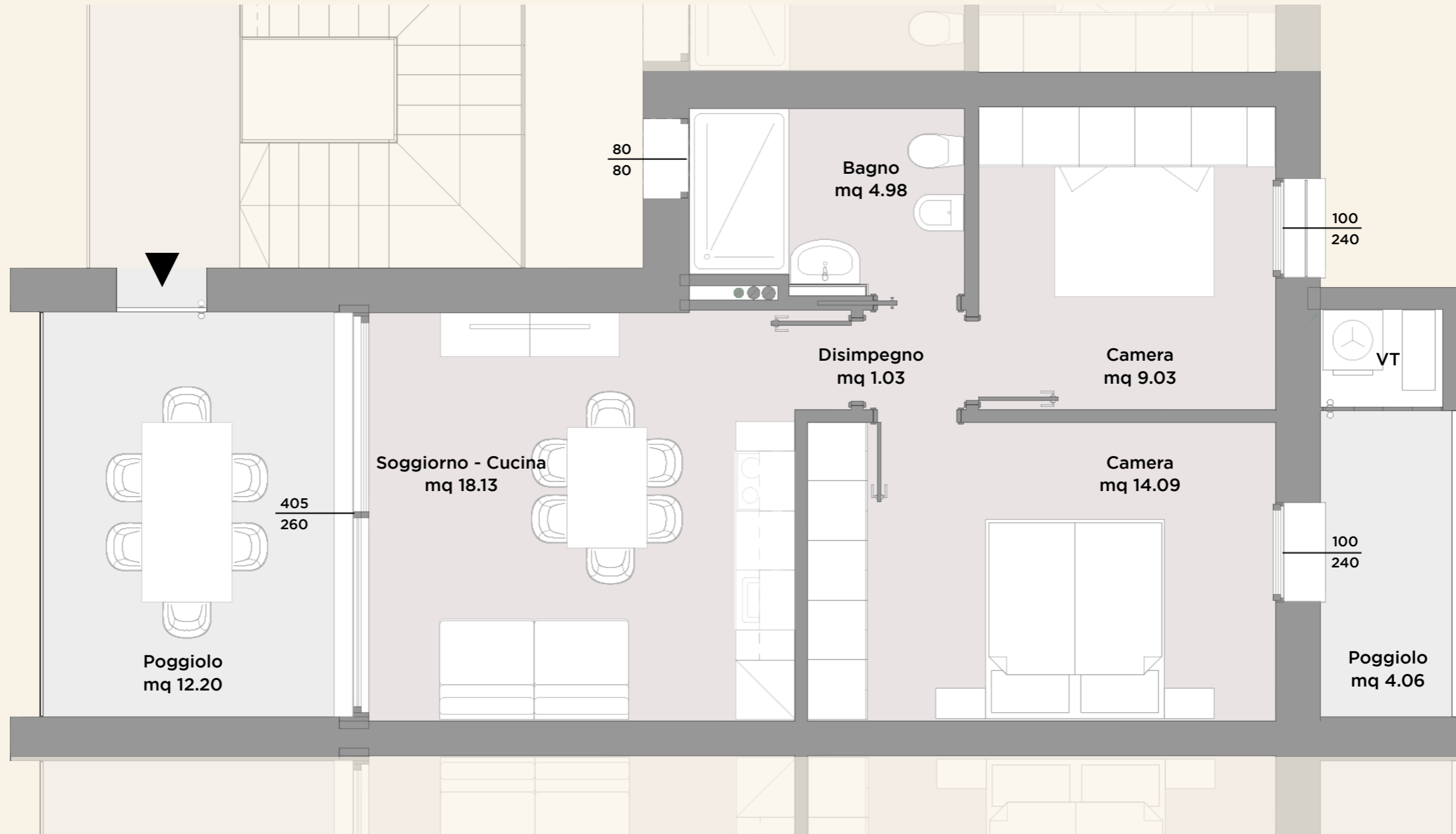
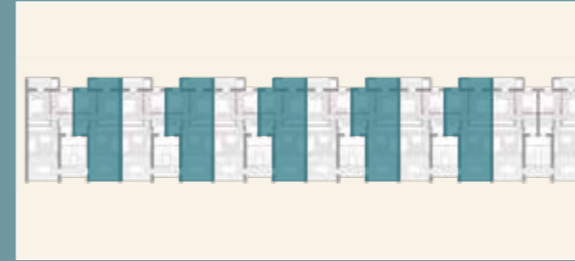



NORD RUOTATO RISPETTO ALLA
PLANIMETRIA GENERALE



Gli elaborati di progetto sono aggiornati a Febbraio 2026 e potranno subire delle variazioni. Le immagini e gli schemi planimetrici sono indicativi e non rappresentano vincolo contrattuale. Le indicazioni relative alle metrature degli scoperti privati, potrebbero essere state leggermente sottostimate o sovrastimate.

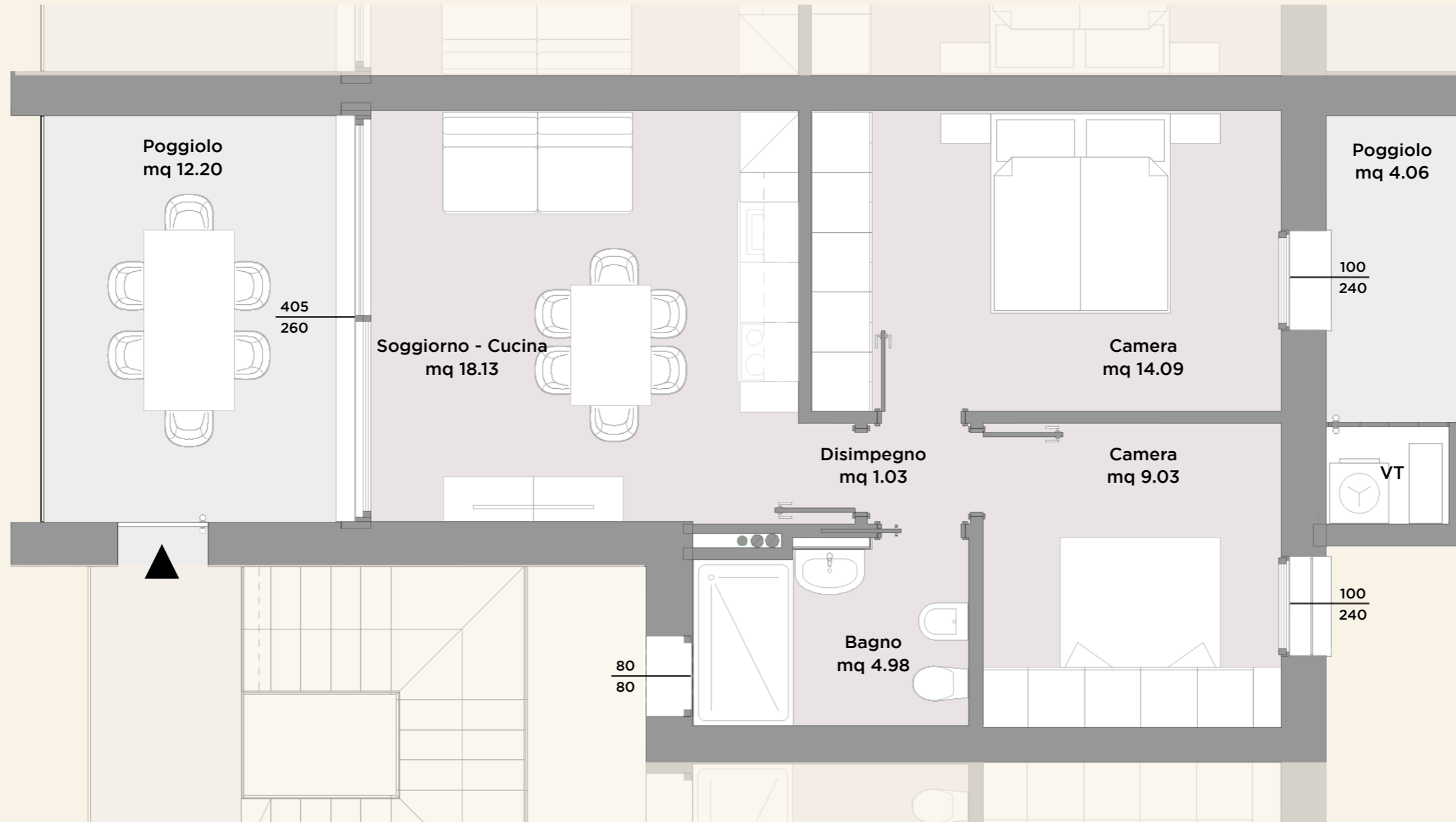

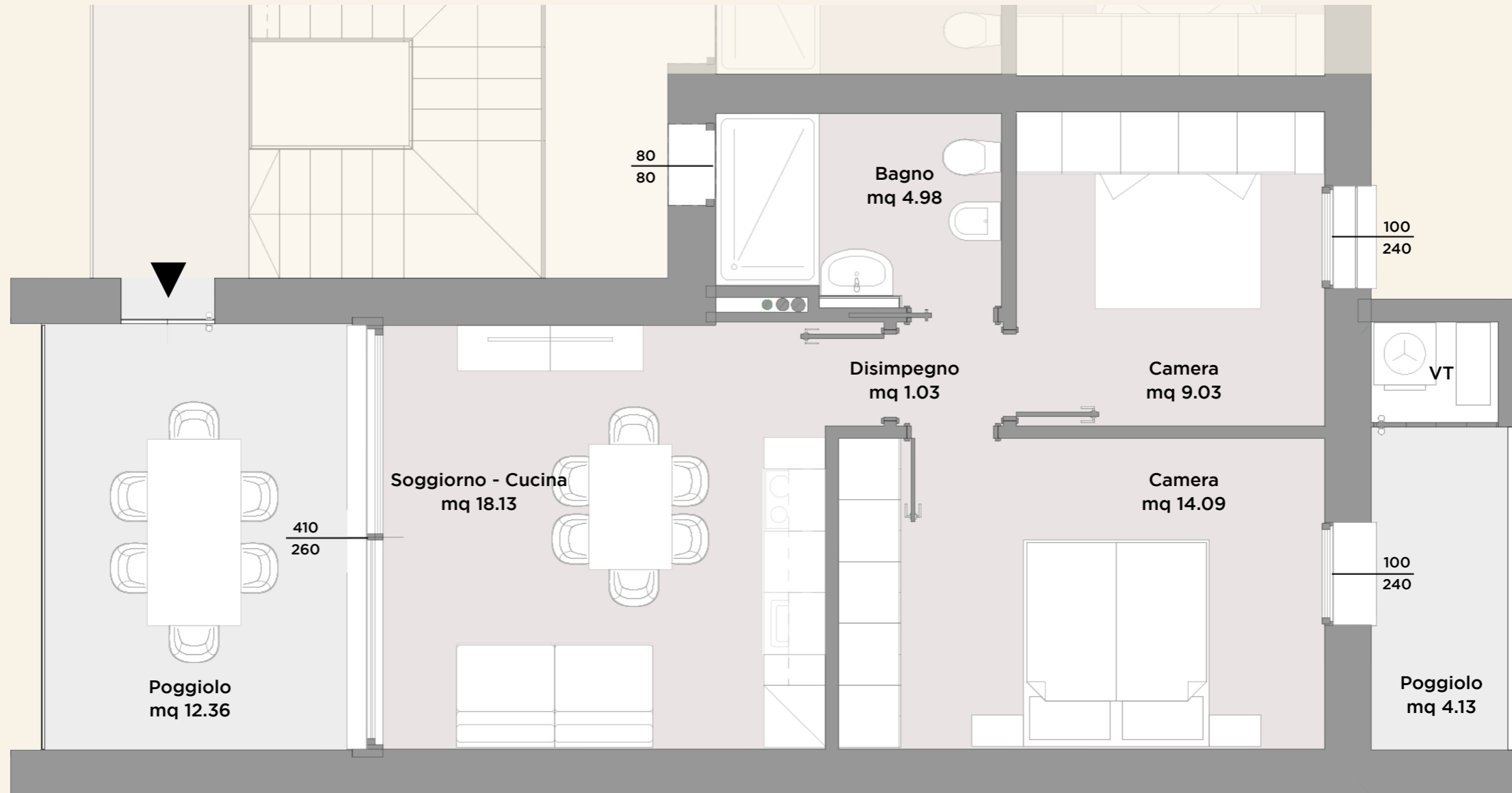

Tutte le unità abitative di Wave Lake sono progettate per offrire la massima flessibilità: la stanza rappresentata in questa pagina, può essere configurata con ulteriori posti letto in alternativa al letto matrimoniale, consentendo di aumentare la capienza complessiva fino a 6/8 posti letto.

Gli elaborati di progetto sono aggiornati a Febbraio 2026 e potranno subire delle variazioni. Le immagini e gli schemi planimetrici sono indicativi e non rappresentano vincolo contrattuale. Le indicazioni relative alle metrature degli scoperti privati, potrebbero essere state leggermente sottostimate o sovrastimate.

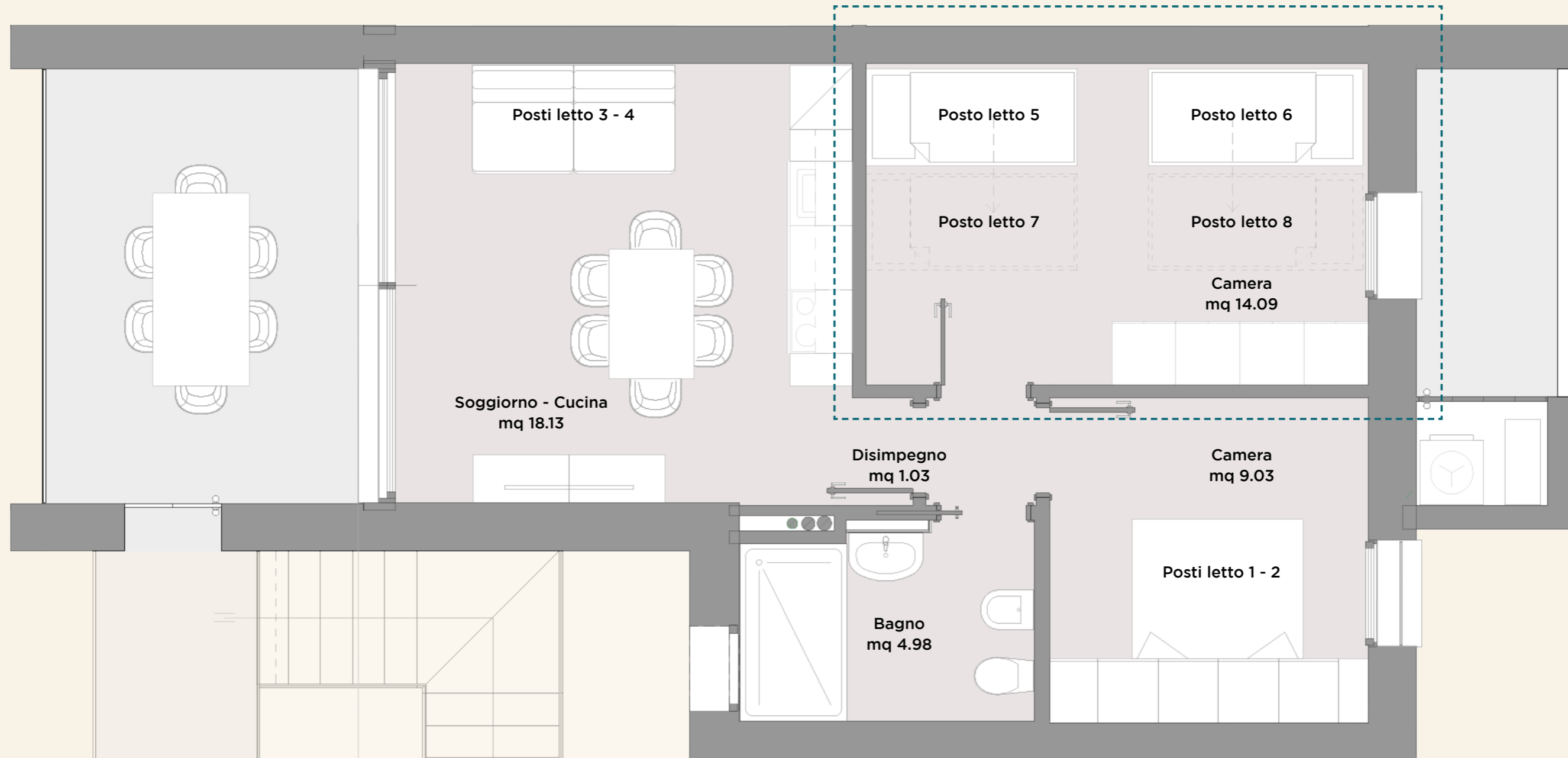

RENDER SOGGIORNO - CUCINA CON DIVANO LETTO



RENDER CAMERA DA LETTO CON POSSIBILITÀ DI 4 POSTI LETTO



